



СЛУЖБЕНИ ЛИСТ ОПШТИНЕ БЕЧЕЈ

ÓBECSE KÖZSÉG HIVATALOS LAPJA

ГОДИШТЕ LIV ÉVFOLYAM

03. 07. 2018. 2018. 07. 03.

БРОЈ **9a.** SZÁM



ГОДИШЊИ ПРОГРАМ ЗАШТИТЕ, УРЕЂЕЊА И КОРИШЋЕЊА ПОЉОПРИВРЕДНОГ ЗЕМЉИШТА ОПШТИНЕ БЕЧЕЈ ЗА 2018. годину

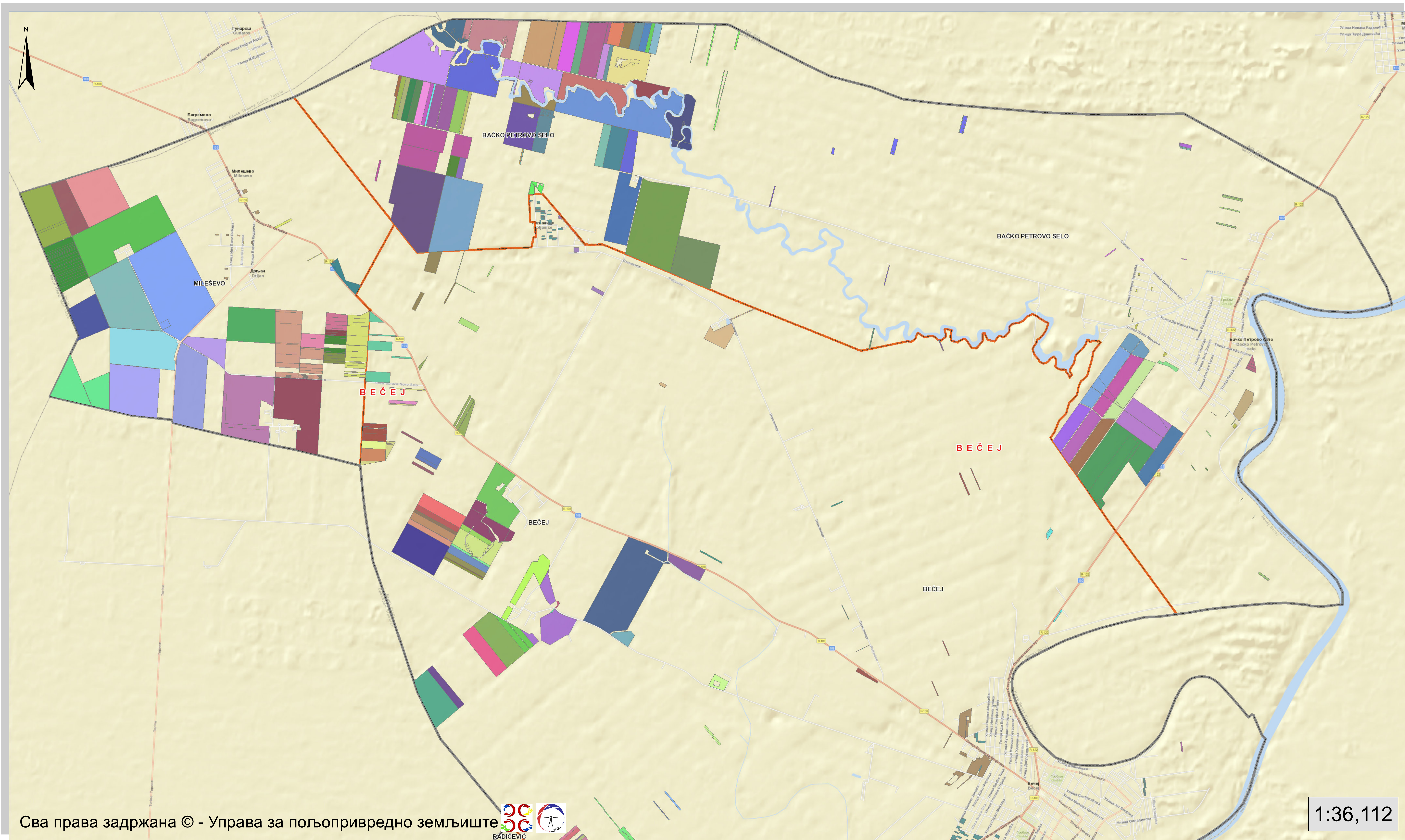

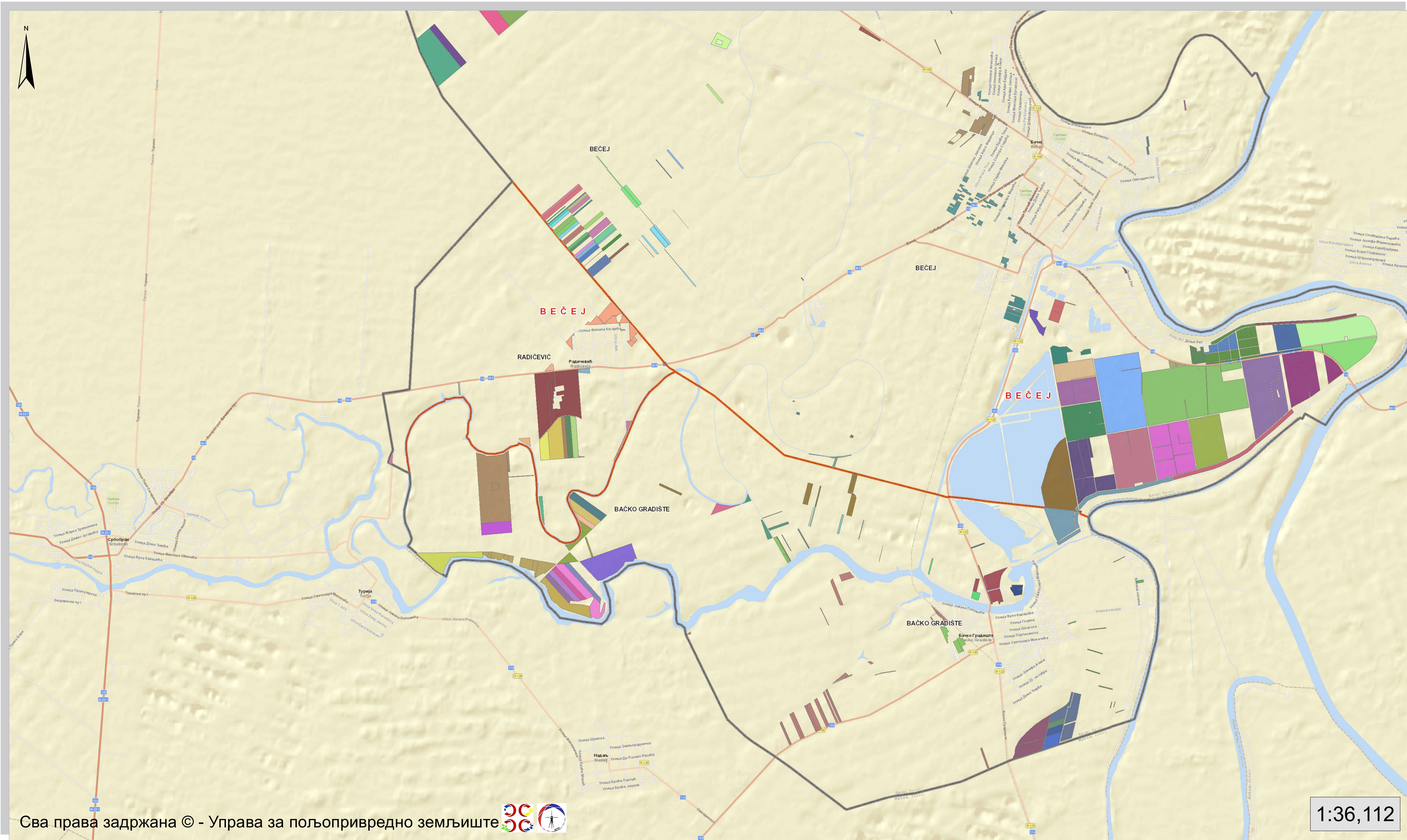

Табела 1. Преглед површина пољопривредног земљишта по катастарским општинама и културама

Р.БР.	КО	ОБРАДИВО					УКУПНО ОБРАДИВО	ОСТАЛО			УКУПНО ОСТАЛО	УКУПНО
		1	2	3	4	5		7	8	9		
		ЊИВА	ВРТ	ВОЋЊАК	ВИНОГРАД	ЛИВАДА		ПАШЊАК	РИБЊАЦИ, ТРСТИЦИ И МОЧВАРЕ	ОСТАЛО ЗЕМЉИШТЕ		
1	Бачко Градиште	771.4975	0.0000	1.2627	1.1172	5.4439	779.3213	78.1908	236.9351	39.7392	354.8651	1,134.1864
2	Бачко Петрово Село	1,931.6756	0.0000	1.1055	0.0756	18.7564	1,951.6131	54.0055	13.3010	8.1824	75.4889	2,027.1020
3	Бечеј	4,373.5516	0.0000	78.2793	0.1276	22.2303	4,474.1888	200.4633	17.5655	424.4945	642.5233	5,116.7121
4	Милешево	1,904.9173	0.0000	0.0000	0.0000	1.9602	1,906.8775	0.0643	0.0000	96.9685	97.0328	2,003.9103
5	Радичевић	104.3191	0.0000	0.0000	0.0000	0.0000	104.3191	26.1982	0.0000	106.2831	132.4813	236.8004
УКУПНО		9,085.9611	0.0000	80.6475	1.3204	48.3908	9,216.3198	358.9221	267.8016	675.6677	1,302.3914	10,518.7112

Табела 2. Преглед површина пољопривредног земљишта по облицима својине по КО

Р.БР.	КО	ОБЛИК СВОЈИНЕ	ОБРАДИВО					УКУПНО ОБРАДИВО	ОСТАЛО			УКУПНО ОСТАЛО	УКУПНО
			1	2	3	4	5		7	8	9		
			ЊИВА	ВРТ	ВОЊЊАК	ВИНОГРАД	ЛИВАДА		ПАШЊАК	РИЊЊАЦИ, ТРСТИЦИ И МОЧВАРЕ	ОСТАЛО ЗЕМЉИШТЕ		
1	Бачко Градиште	Државна РС	502.2688	0.0000	1.2179	1.1172	0.6627	505.2666	68.8658	236.9351	39.7392	345.5401	850.8067
		Државна Србија и Црна Гора	0.0000	0.0000	0.0000	0.0000	0.0000	0.0000	0.0000	0.0000	0.0000	0.0000	0.0000
		Други облици	0.0000	0.0000	0.0000	0.0000	0.0000	0.0000	0.0000	0.0000	0.0000	0.0000	0.0000
		Друштвена	0.0000	0.0000	0.0000	0.0000	0.0000	0.0000	0.0000	0.0000	0.0000	0.0000	0.0000
		Задружна	0.0000	0.0000	0.0000	0.0000	0.0000	0.0000	0.0000	0.0000	0.0000	0.0000	0.0000
		Јавна својина	269.2287	0.0000	0.0448	0.0000	4.7812	274.0547	9.3250	0.0000	0.0000	9.3250	283.3797
		Мешовита	0.0000	0.0000	0.0000	0.0000	0.0000	0.0000	0.0000	0.0000	0.0000	0.0000	0.0000
		Приватна	4,054.1669	0.0000	38.7310	68.5458	5.2525	4,166.6962	16.3103	1.2118	126.7396	144.2617	4,310.9579
УКУПНО Бачко Градиште			4,825.6644	0.0000	39.9937	69.6630	10.6964	4,946.0175	94.5011	238.1469	166.4788	499.1268	5,445.1443
2	Бачко Петрово Село	Државна РС	68.5550	0.0000	1.0750	0.0756	1.2143	70.9199	10.1558	0.6306	7.5789	18.3653	89.2852
		Државна Србија и Црна Гора	0.0000	0.0000	0.0000	0.0000	0.0000	0.0000	0.0000	0.0000	0.0000	0.0000	0.0000
		Други облици	0.0000	0.0000	0.0000	0.0000	0.0000	0.0000	0.0000	0.0000	0.0000	0.0000	0.0000
		Друштвена	0.0000	0.0000	0.0000	0.0000	0.0000	0.0000	0.0000	0.0000	0.0000	0.0000	0.0000
		Задружна	0.0000	0.0000	0.0000	0.0000	0.0000	0.0000	0.0000	0.0000	0.0000	0.0000	0.0000
		Јавна својина	1,863.1206	0.0000	0.0305	0.0000	17.5421	1,880.6932	43.8497	12.6704	0.6035	57.1236	1,937.8168
		Мешовита	0.0000	0.0000	0.0000	0.0000	0.0000	0.0000	0.0000	0.0000	0.0000	0.0000	0.0000
		Приватна	7,480.2272	0.5435	15.1096	5.1867	15.4856	7,516.5526	29.9024	3.5074	167.6935	201.1033	7,717.6559
УКУПНО Бачко Петрово Село			9,411.9028	0.5435	16.2151	5.2623	34.2420	9,468.1657	83.9079	16.8084	175.8759	276.5922	9,744.7579
3	Бечеј	Државна РС	618.8816	0.0000	15.3948	0.1276	16.7649	651.1689	21.3198	7.4999	422.5531	451.3728	1,102.5417
		Државна Србија и Црна Гора	0.0000	0.0000	0.0000	0.0000	0.0000	0.0000	0.0000	0.0000	0.0000	0.0000	0.0000
		Други облици	0.0000	0.0000	0.0000	0.0000	0.0000	0.0000	0.0000	0.0000	0.0000	0.0000	0.0000
		Друштвена	0.0000	0.0000	0.0000	0.0000	0.0000	0.0000	0.0000	0.0000	0.0000	0.0000	0.0000
		Задружна	0.0000	0.0000	0.0000	0.0000	0.0000	0.0000	0.0000	0.0000	0.0000	0.0000	0.0000
		Јавна својина	3,754.6700	0.0000	62.8845	0.0000	5.4654	3,823.0199	179.1435	10.0656	1.9414	191.1505	4,014.1704
		Мешовита	0.0000	0.0000	0.0000	0.0000	0.0000	0.0000	0.0000	0.0000	0.0000	0.0000	0.0000
		Приватна	15,396.1724	0.0000	82.5771	13.5673	11.1890	15,503.5058	59.6861	13.3418	269.2753	342.3032	15,845.8090
УКУПНО Бечеј			19,769.7240	0.0000	160.8564	13.6949	33.4193	19,977.6946	260.1494	30.9073	693.7698	984.8265	20,962.5211
4	Милешево	Државна РС	23.9726	0.0000	0.0000	0.0000	1.9602	25.9328	0.0643	0.0000	92.7764	92.8407	118.7735
		Државна Србија и Црна Гора	0.0000	0.0000	0.0000	0.0000	0.0000	0.0000	0.0000	0.0000	0.0000	0.0000	0.0000
		Други облици	0.0000	0.0000	0.0000	0.0000	0.0000	0.0000	0.0000	0.0000	0.0000	0.0000	0.0000
		Друштвена	0.0000	0.0000	0.0000	0.0000	0.0000	0.0000	0.0000	0.0000	0.0000	0.0000	0.0000
		Задружна	0.0000	0.0000	0.0000	0.0000	0.0000	0.0000	0.0000	0.0000	0.0000	0.0000	0.0000
		Јавна својина	1,880.9447	0.0000	0.0000	0.0000	0.0000	1,880.9447	0.0000	0.0000	4.1921	4.1921	1,885.1368
		Мешовита	0.0000	0.0000	0.0000	0.0000	0.0000	0.0000	0.0000	0.0000	0.0000	0.0000	0.0000
		Приватна	1,733.9175	0.0000	2.3027	0.8252	5.3145	1,742.3599	2.7831	0.0000	48.4746	51.2577	1,793.6176
УКУПНО Милешево			3,638.8348	0.0000	2.3027	0.8252	7.2747	3,649.2374	2.8474	0.0000	145.4431	148.2905	3,797.5279
5	Радичевић	Државна РС	15.3764	0.0000	0.0000	0.0000	0.0000	15.3764	26.1982	0.0000	98.2265	124.4247	139.8011
		Државна Србија и Црна Гора	0.0000	0.0000	0.0000	0.0000	0.0000	0.0000	0.0000	0.0000	0.0000	0.0000	0.0000
		Други облици	0.0000	0.0000	0.0000	0.0000	0.0000	0.0000	0.0000	0.0000	0.0000	0.0000	0.0000
		Друштвена	0.0000	0.0000	0.0000	0.0000	0.0000	0.0000	0.0000	0.0000	0.0000	0.0000	0.0000
		Задружна	0.0000	0.0000	0.0000	0.0000	0.0000	0.0000	0.0000	0.0000	0.0000	0.0000	0.0000
		Јавна својина	88.9427	0.0000	0.0000	0.0000	0.0000	88.9427	0.0000	0.0000	8.0566	8.0566	96.9993
		Мешовита	0.0000	0.0000	0.0000	0.0000	0.0000	0.0000	0.0000	0.0000	0.0000	0.0000	0.0000
		Приватна	1,821.3211	0.0000	1.2000	0.3354	0.0000	1,822.8565	5.6138	0.0000	20.5021	26.1159	1,848.9724
УКУПНО Радичевић			1,925.6402	0.0000	1.2000	0.3354	0.0000	1,927.1756	31.8120	0.0000	126.7852	158.5972	2,085.7728
УКУПНО			39,571.7662	0.5435	220.5679	89.7808	85.6324	39,968.2908	473.2178	285.8626	1,308.3528	2,067.4332	42,035.7240

Табела 3. Површине пољопривредног земљишта по класама и културама

КУЛТУРА	ПОЉОПРИВРЕДНО ЗЕМЉИШТЕ у ха						УКУПНО
	КЛАСА						
	1	2	3	4	5	6	
ВИНОГРАД	1.0755	0.2449	0.0000	0.0000	0.0000	0.0000	1.3204
ВОЋЊАК	4.8679	75.5681	0.2115	0.0000	0.0000	0.0000	80.6475
ЛИВАДА	14.4130	5.5362	27.3156	1.1260	0.0000	0.0000	48.3908
ЊИВА	2,870.1802	2,781.7419	1,739.9564	1,214.4899	363.8478	115.7449	9,085.9611
ПАШЊАК	57.1919	190.5382	67.1251	44.0669	0.0000	0.0000	358.9221
ТРСТИК-МОЧВАРА	2.5751	30.3967	6.7864	0.0000	0.0000	0.0000	39.7582
УКУПНО	2,950.3036	3,084.0260	1,841.3950	1,259.6828	363.8478	115.7449	9,615.0001

Табела 4. Одводњавање

каналска мрежа		цевна дренажа		УКУПНО у ха	
изграђено у ха	у функцији у ха	изграђено у ха	у функцији у ха	изграђено у ха	у функцији у ха
46,000	46,000	0	0	46,000	46,000

Табела 5. Наводњавање

широкозахватне машине у ха	тифони у ха	кап по кап (миниорошавање) у ха	кишна крила у ха	остало у ха	УКУПНО у ха
2,500	200	200	1,000	70	3,970

Табела 6. Побољшање квалитета пољопривредног земљишта и мелиорације ливада и пашњака

физичке мелиорације у ха	хемијске мелиорације у ха	биолошке мелиорације у ха	мелиорације ливада и пашњака у ха	остало у ха	УКУПНО у ха
0	0	0	0	0	0

План прихода сопственог учешћа

ИЗВОРИ СРЕДСТАВА	ИЗНОС
Пренета средства	39,430,064.00
Очекивана средства од закупа пољопривредног земљишта у државној својини	26,999,988.51
Накнада од промена намене пољопривредног земљишта	1,832,750.90
Планирана средства од закупа пољопривредног земљишта у државној својини	77,530,650.82
УКУПНО	145,793,454.23

План радова на заштити, уређењу и коришћењу пољопривредног земљишта

НАМЕНА УЛАГАЊА	ЈЕДИНИЦА МЕРЕ	ПРЕДРАЧУНСКА ВРЕДНОСТ УЛАГАЊА	СОПСТВЕНО УЧЕШЋЕ		ДРУГИ ИЗВОРИ	
			дин	%	дин	%
1 УРЕЂЕЊЕ ПОЉОПРИВРЕДНОГ ЗЕМЉИШТА		146,287,454.23	106,287,454.23		40,000,000.00	
одводњавање пољопривредног земљишта	Површина у ха - 45659671.23	45,659,671.23	35,659,671.23	78	10,000,000.00	22
наводњавање пољопривредног земљишта	Површина у ха - 25000000.00	25,000,000.00	15,000,000.00	60	10,000,000.00	40
обележавање парцела државног земљишта	Површина у ха - 500000.00	500,000.00	500,000.00	100	0.00	0
уређење атарских путева	Површина у ха - 74177783.00	74,177,783.00	54,177,783.00	73	20,000,000.00	27
претварање необрадивог у обрадиво земљиште	Површина у ха - 900000.00	900,000.00	900,000.00	100	0.00	0
остале мере уређења	Површина у ха - 50000.00	50,000.00	50,000.00	100	0.00	0
2 ЗАШТИТА ПОЉОПРИВРЕДНОГ ЗЕМЉИШТА		31,450,000.00	31,450,000.00		0.00	
контрола плодности обрадивог пољопривредног земљишта(прве до пете класе),унетог минералног ђубрива и пестицида у обрадиво пољопривредно земљиште	Површина у ха - 17000000.00	17,000,000.00	17,000,000.00	100	0.00	0
остале мере заштите	Површина у ха - 14450000.00	14,450,000.00	14,450,000.00	100	0.00	0
3 СТУДИЈСКО ИСТРАЖИВАЧКИ РАДОВИ КОЈИ ТРЕТИРАЈУ ПРОБЛЕМАТИКУ ЗЕМЉИШТА		8,056,000.00	8,056,000.00		0.00	
студијско- истраживачки радови из области заштите пољопривредног земљишта	Површина у ха - 1240000.00	1,240,000.00	1,240,000.00	100	0.00	0
студијско- истраживачки радови из области уређења пољопривредног земљишта	Површина у ха - 3398000.00	3,398,000.00	3,398,000.00	100	0.00	0
пројектно-техничка документација за остале мере заштите, уређења и коришћења пољопривредног земљишта	Површина у ха - 2194000.00	2,194,000.00	2,194,000.00	100	0.00	0
опрема за службу за давање у закуп пољопривредног земљишта у државној својини	Површина у ха - 224000.00	224,000.00	224,000.00	100	0.00	0
трошкови оглашавања пољопривредног земљишта у државној својини	Површина у ха - 100000.00	100,000.00	100,000.00	100	0.00	0
остале мере	Површина у ха - 900000.00	900,000.00	900,000.00	100	0.00	0
УКУПНО (1+2+3)		185,793,454.23	145,793,454.23		40,000,000.00	

Извештај о уговорима о закупу пољопривредног државног земљишта

Р.б р	Назив физичког / правног лица	Број уговора	Годишњи програм	Шифра ЈН	Основ закупа	Катастарска општина	Период закупа (од-до)	Укупан износ годишње закупнине (евр)	Површина	Цена / Ха (евр)	Очекивани приход од општине - 40 %	Средство обезбеђења
1	АГРО-ПРОМЕТ ДОО	320-11-1906-1/2017-14		205	ППЗ инфраструктура	Бачко Градиште	2017-2037	105,411.72	379.0092	278.12	42,164.69	Депозит
2	„ПИК БЕЧЕЈ“ АД	320-11-1906-19/2017-14		173	ППЗ инфраструктура	Бачко Градиште	2017-2037	3,428.76	235.9780	14.53	1,371.50	Банкарска гаранција
3	„ПИК БЕЧЕЈ“ АД	320-11-1906-13/2017-14		146	ППЗ инфраструктура	Бечеј	2017-2037	6,608.42	22.7364	290.65	2,643.37	Банкарска гаранција
4	„ПИК БЕЧЕЈ“ АД	320-11-1906-2/2017-14		104	ППЗ инфраструктура	Бечеј	2017-2037	23,372.65	80.4151	290.65	9,349.06	Банкарска гаранција
5	„ПИК БЕЧЕЈ“ АД	320-11-1906-3/2017-14		106	ППЗ инфраструктура	Бечеј	2017-2037	31,068.13	117.5642	264.27	12,427.25	Банкарска гаранција
6	„ПИК БЕЧЕЈ“ АД	320-11-1906-4/2017-14		136	ППЗ инфраструктура	Бечеј	2017-2037	18,695.64	68.1136	274.48	7,478.26	Банкарска гаранција
7	„ПИК БЕЧЕЈ“ АД	320-11-1906-18/2017-14		151	ППЗ инфраструктура	Бечеј	2017-2037	5,956.65	409.9554	14.53	2,382.66	Банкарска гаранција
8	„ПИК БЕЧЕЈ“ АД	320-11-1906-17/2017-14		150	ППЗ инфраструктура	Бечеј	2017-2037	14,715.14	50.6284	290.65	5,886.06	Банкарска гаранција
9	„ПИК БЕЧЕЈ“ АД	320-11-1906-16/2017-14		149	ППЗ инфраструктура	Бечеј	2017-2037	30,923.76	106.3952	290.65	12,369.50	Банкарска гаранција
10	„ПИК БЕЧЕЈ“ АД	320-11-1906-15/2017-14		148	ППЗ инфраструктура	Бечеј	2017-2037	39,201.02	149.1124	262.90	15,680.41	Банкарска гаранција
11	„ПИК БЕЧЕЈ“ АД	320-11-1906-14/2017-14		147	ППЗ инфраструктура	Бечеј	2017-2037	37,980.22	130.6734	290.65	15,192.09	Банкарска гаранција
12	„ПИК БЕЧЕЈ“ АД	320-11-1906-12/2017-14		145	ППЗ инфраструктура	Бечеј	2017-2037	22,428.01	77.1650	290.65	8,971.20	Банкарска гаранција
13	„ПИК БЕЧЕЈ“ АД	320-11-1906-6/2017-14		139	ППЗ инфраструктура	Бечеј	2017-2037	33,526.59	115.3504	290.65	13,410.64	Банкарска гаранција
14	„ПИК БЕЧЕЈ“ АД	320-11-1906-7/2017-14		140	ППЗ инфраструктура	Бечеј	2017-2037	38,805.91	143.5060	270.41	15,522.36	Банкарска гаранција
15	„ПИК БЕЧЕЈ“ АД	320-11-1906-9/2017-14		142	ППЗ инфраструктура	Бечеј	2017-2037	20,568.55	71.8511	286.27	8,227.42	Банкарска гаранција
16	„ПИК БЕЧЕЈ“ АД	320-11-1906-8/2017-14		141	ППЗ инфраструктура	Бечеј	2017-2037	24,991.01	88.7066	281.73	9,996.40	Банкарска гаранција
17	„ПИК БЕЧЕЈ“ АД	320-11-1906-10/2017-14		143	ППЗ инфраструктура	Бечеј	2017-2037	46,593.67	162.4154	286.88	18,637.47	Банкарска гаранција
18	„ПИК БЕЧЕЈ“ АД	320-11-1906-5/2017-14		137	ППЗ инфраструктура	Бечеј	2017-2037	20,783.13	76.9081	270.23	8,313.25	Банкарска гаранција
19	„ПИК БЕЧЕЈ“ АД	320-11-1906-11/2017-14		144	ППЗ инфраструктура	Бечеј	2017-2037	44,692.29	153.7667	290.65	17,876.92	Банкарска гаранција
УКУПНО								569,751.27	2,640.2506	215.79	227,900.51	

Предложени бројеви јавног надметања за коришћење без плаћања накнаде

Р.БР.	КОРИСНИК	ОСНОВ КОРИШЋЕЊА	КАТАСТАРСКА ОПШТИНА	ШИФРА ЈАВНОГ НАДМЕТАЊА	УКУПНО ПОВРШИНА
1	Герантолошки центар Бечеј	пољопривредна производња	Бачко Градиште	2	4,7748
			Бачко Петрово Село	37	6,4056
			Бечеј	142	15,1963
	УКУПНО Герантолошки центар Бечеј				26,3767
2	Пољопривредни факултет Универзитет у Новом Саду	пољопривредна производња	Бачко Петрово Село	36	47,3415
				68	50,0000
	УКУПНО Пољопривредни факултет Универзитет у Новом Саду				97,3415
УКУПНО					123,7182

Предложени бројеви јавног надметања по праву пречег - инфраструктура

ЗАКУПАЦ	ИНФРАСТРУКТУРА	КАТАСТАРСКА ОПШТИНА	ШИФРА ЈАВНОГ НАДМЕТАЊА	УКУПНА ПОВРШИНА
„ПИК БЕЧЕЈ“ АД	Систем за наводњавање	Бечеј	108	172,0466
			109	4,8118
			110	8,8248
			111	0,9985
			112	0,9987
			113	2,0008
			114	2,9939
			115	4,8393
			116	3,8402
			117	3,1471
			118	5,4339
			119	2,9959
			120	2,9961
			121	3,0754
			122	2,3505
			123	1,4733
			124	0,3025
			125	9,2279
			126	2,4991
			127	3,0004
128	1,4149			
129	5,9881			
130	6,9999			
131	0,4616			
132	3,8895			
133	1,5197			
134	4,2352			
135	3,0001			
136	1,0823			
137	0,2870			
138	9,0662			
139	0,5046			
143	102,5710			
198	42,4882			
УКУПНО „ПИК БЕЧЕЈ“ АД				421,3650
АГРО-ПРОМЕТ ДОО Бечеј	Систем за наводњавање	Бачко Градиште	1	24,4456
УКУПНО АГРО-ПРОМЕТ ДОО Бечеј				24,4456
УКУПНО				445,8106

Предложени бројеви јавног надметања по праву пречег - сточари

Р.бр.	Закупац	Врста животиња/број условних грла/коэффицијент	Површина у власништву у	Површина у власништву повезаних лица	Површина у закупу са другим лицима	Површина која се одузима из важећих уговора	Површина на коју лице има право пречег закупа /ха	Катастарска општина	Шифра јавног надметања	УКУПНО
1	„ПИК БЕЧЕЈ“ АД	#####	2,962.5657	21.2162	0.0000	0.0000	8,434.9221	Бачко Градиште	10	3,0176
									25	0,8532
									28	31,8650
									29	28,6119
									30	34,4234
									35	1,1229
									6	20,8169
									7	7,3967
								Бачко Петрово Село	100	77,9652
									101	100,9965
									102	3,6475
									103	140,8008
									104	119,2710
									105	4,8348
									106	0,1939
									107	2,0372
									51	1,6919
									52	1,0755
									66	2,3908
									72	52,5816
									73	55,2379
									74	43,4584
									75	15,7440
									76	7,3709
									77	0,7216
									78	3,9638
									79	13,1643
									80	0,4583
									81	0,5232
									82	37,0458
									83	60,6927
									84	119,3256
									85	31,3878
									86	30,1501
									87	27,1416
									88	37,7890
									89	38,8643
									90	35,4180
									91	3,0517
									92	16,8700
									93	10,3978
									94	16,3532
									95	33,9349
									96	128,5079
									97	4,5436
									98	13,2221
99	26,8040									
	152	0,4005								
	160	7,2587								
	161	2,3427								
	162	25,3999								
	163	1,5375								
	164	6,5437								
	165	2,4658								
	166	0,5762								
167	5,1224									
168	11,5604									
169	49,2937									
170	10,1694									
171	4,2832									
172	8,6548									
173	9,8080									
174	0,4266									
175	0,6929									
176	1,9185									

Р.бр.	Закупац	Врста животиња/број условних грла/коэффицијент	Површина у власништву	Површина у власништву повезаних лица	Површина у закупу са другим лицима	Површина која се одузима из важећих уговора	Површина на коју лице има право пречег закупа /ха	Катастарска општина	Шифра јавног надметања	УКУПНО
								Бечеј	177	11,9840
									178	9,8313
									179	13,5885
									180	39,2453
									181	57,5750
									182	72,7598
									183	60,7467
									184	93,3651
									185	129,7724
									186	10,8717
									187	2,5674
									188	207,5669
									189	86,2185
									190	8,8707
									191	28,0187
									192	68,7918
									193	46,1131
									194	57,9293
									195	21,1223
									196	15,9965
									197	0,2705
								199	0,0044	
								200	7,3660	
								201	106,5099	
								202	68,1026	
								205	6,7729	
								208	32,6661	
								210	1,4338	
								213	4,1747	
								218	8,7581	
								219	19,6851	
								226	75,2706	
								227	36,6321	
								228	60,6584	
								229	46,2207	
								230	127,7352	
								231	218,4087	
								232	101,1586	
								233	69,2234	
								234	98,5158	
								235	30,7267	
								236	68,5277	
								237	121,2394	
								238	88,8169	
								239	91,6447	
								240	51,5018	
								241	10,1342	
								242	2,0136	
								243	164,4674	
								244	2,5327	
								245	72,8321	
								246	13,8565	
								247	3,5326	
								248	24,9933	
								251	1,8187	
								258	0,3747	
								259	2,1159	
УКУПНО „ПИК БЕЧЕЈ“ АД										4.479,8232
2	Марковић Ангела	Остале свиње - број условних грла: 2.70 коэффицијент: 0.4 Остала говеда - број условних грла: 25.40 коэффицијент: 0.7	0.0000	1.3699	0.0000	0.0000	17.4901	Милешево	225	9,6545

Р.бр.	Закупац	Врста животиња/број условних грла/кофицијент	Површина у власништву	Површина у власништву повезаних лица	Површина у закупу са другим лицима	Површина која се одузима из важећих уговора	Површина на коју лице има право пречег закупа /ха	Катастарска општина	Шифра јавног надметања	УКУПНО
УКУПНО Марковић Ангела										9,6545
3	Станковић Симеун	Остала говеда - број условних грла: 7.90 кофицијент: 0.7 Говеда у систему уматичења - број условних грла: 23.10 кофицијент: 1.0	1.3381	0.0000	0.0000	0.0000	27.2919	Милешево	222	15,0651
УКУПНО Станковић Симеун										15,0651
4	Василије Аћимов	Говеда у систему уматичења - број условних грла: 26.90 кофицијент: 1.0	0.2011	0.0257	0.0000	0.0000	26.6732	Бечеј	146	14,7236
УКУПНО Василије Аћимов										14,7236
5	Тобцић Наталија	Остала говеда - број условних грла: 5.90 кофицијент: 0.7 Говеда у систему уматичења - број условних грла: 32.10 кофицијент: 1.0	0.0000	11.6714	0.0000	0.0000	24.5586	Бечеј	154	13,5563
УКУПНО Тобцић Наталија										13,5563
6	Црнов Слободан	Остала говеда - број условних грла: 1.95 кофицијент: 0.7 Говеда у систему уматичења - број условних грла: 26.05 кофицијент: 1.0	3.7111	0.6806	0.0000	0.0000	23.0233	Радичевић	253	12,7088
УКУПНО Црнов Слободан										12,7088
7	Зоран Билбија	Остале свиње - број условних грла: 129.00 кофицијент: 0.4	10.3332	1.7343	0.0000	0.0000	39.5325	Бечеј	158	21,8219
УКУПНО Зоран Билбија										21,8219
8	Небојша Ћук	Остала говеда - број условних грла: 11.70 кофицијент: 0.7 Говеда у систему уматичења - број условних грла: 16.95 кофицијент: 1.0 Остале свиње - број условних грла: 22.20 кофицијент: 0.4	2.9534	0.0000	0.0000	0.0000	31.0666	Бечеј	206	17,1488
УКУПНО Небојша Ћук										17,1488
9	Сиђи Шандор	Остала говеда - број условних грла: 3.25 кофицијент: 0.7 Говеда у систему уматичења - број условних грла: 27.00 кофицијент: 1.0	5.0371	0.0000	0.0000	0.0000	24.2379	Милешево	221	13,3793
УКУПНО Сиђи Шандор										13,3793

Р.бр.	Закупац	Врста животиња/број условних грла/кофицијент	Површина у власништву	Површина у власништву повезаних лица	Површина у закупу са другим лицима	Површина која се одузима из важећих уговора	Површина на коју лице има право пречег закупа /ха	Катастарска општина	Шифра јавног надметања	УКУПНО
10	Стојков Душан	Остала говеда - број условних грла: 9.60 кофицијент: 0.7 Говеда у систему уматичења - број условних грла: 34.40 кофицијент: 1.0	13.6585	1.9091	0.0000	0.0000	25.5524	Бачко Градиште	34	14,1049
	УКУПНО Стојков Душан									14,1049
11	Марчетић Светозар	Остале свиње - број условних грла: 1.00 кофицијент: 0.4 Остала говеда - број условних грла: 7.00 кофицијент: 0.7	4.3867	0.0000	0.0000	0.0000	0.9133	Радичевић	250	0,5041
	УКУПНО Марчетић Светозар									0,5041
12	Немет Тимеа	Остале овце - број условних грла: 15.00 кофицијент: 0.7	0.0000	0.0000	0.0000	0.0000	10.5000	Бачко Градиште	27	5,7960
	УКУПНО Немет Тимеа									5,7960
13	Хорват Лајош	Остале овце - број условних грла: 22.00 кофицијент: 0.7	1.7069	0.0000	0.0000	0.0000	13.6931	Бачко Градиште	26	7,5586
	УКУПНО Хорват Лајош									7,5586
14	Живановић Владан	Остала говеда - број условних грла: 21.00 кофицијент: 0.7	0.0000	0.0000	0.0000	0.0000	14.7000	Бечеј	216	8,1144
	УКУПНО Живановић Владан									8,1144
15	Станковић Тодор	Остала говеда - број условних грла: 13.45 кофицијент: 0.7	0.0755	0.0000	0.0000	0.0000	9.3395	Милешево	223	5,1554
	УКУПНО Станковић Тодор									5,1554
16	Ђурић Рајко	Остале свиње - број условних грла: 19.00 кофицијент: 0.4 Остала говеда - број условних грла: 20.00 кофицијент: 0.7	0.0830	0.0000	0.0000	0.0000	21.5170	Милешево	224	11,8774
	УКУПНО Ђурић Рајко									11,8774
17	Братић Ђура	Свиње у систему уматичења - број условних грла: 36.80 кофицијент: 1.0 Остале свиње - број условних грла: 57.20 кофицијент: 0.4	0.0000	0.0000	0.0000	0.0000	59.6800	Бечеј	156	32,9434
	УКУПНО Братић Ђура									32,9434

Р.бр.	Закупац	Врста животиња/број условних грла/коэффицијент	Површина у власништву	Површина у власништву повезаних лица	Површина у закупу са другим лицима	Површина која се одузима из важећих уговора	Површина на коју лице има право пречег закупа /ха	Катастарска општина	Шифра јавног надметања	УКУПНО
18	Маго Михајло	Остала говеда - број условних грла: 26.40 коэффициент: 0.7 Говеда у систему уматичења - број условних грла: 165.15 коэффициент: 1.0	6.5851	1.6265	0.0000	0.0000	175.4184	Милешево	220	96,8310
	УКУПНО Маго Михајло									96,8310
19	Проданов Горан	Овце у систему уматичења - број условних грла: 1.00 коэффициент: 1.0 Остале свиње - број условних грла: 2.00 коэффициент: 0.4 Остала говеда - број условних грла: 2.30 коэффициент: 0.7 Говеда у систему уматичења - број условних грла: 8.70 коэффициент: 1.0	0.0000	2.9455	0.0000	0.0000	9.1645	Бечеј	149	5,0588
	УКУПНО Проданов Горан									5,0588
20	Тополчањи Денеш	Говеда у систему уматичења - број условних грла: 15.90 коэффициент: 1.0 Остала говеда - број условних грла: 18.10 коэффициент: 0.7	7.3387	2.4717	0.0000	0.0000	18.7596	Бачко Петрово Село	60	10,3553
	УКУПНО Тополчањи Денеш									10,3553
21	Мараџи Каталин	Свиње у систему уматичења - број условних грла: 7.00 коэффициент: 1.0 Остале свиње - број условних грла: 25.00 коэффициент: 0.4	0.7715	0.0793	0.0000	0.0000	16.1492	Бачко Градиште	20	8,9144
	УКУПНО Мараџи Каталин									8,9144
22	Кајари Роберт	Остала говеда - број условних грла: 1.40 коэффициент: 0.7 Говеда у систему уматичења - број условних грла: 17.60 коэффициент: 1.0	0.5848	0.0000	0.0000	0.0000	17.9952	Бачко Градиште	9	9,9332
	УКУПНО Кајари Роберт									9,9332
23	Чоти Мађаш	Остала говеда - број условних грла: 5.65 коэффициент: 0.7 Говеда у систему уматичења - број условних грла: 7.35 коэффициент: 1.0 Остала говеда - број условних грла: 12.00 коэффициент: 0.7	1.6874	0.4995	0.0000	0.0000	17.5181	Бечеј	148	9,6700
	УКУПНО Чоти Мађаш									9,6700

Р.бр.	Закупац	Врста животиња/број условних грла/коэффицијент	Површина у власништву	Површина у власништву повезаних лица	Површина у закупу са другим лицима	Површина која се одузима из важећих уговора	Површина на коју лице има право пречег закупа /ха	Катастарска општина	Шифра јавног надметања	УКУПНО
24	Ракић Стеван	Свиње у систему уматичења - број условних грла: 10.00 коэффициент: 1.0 Остала говеда - број условних грла: 56.00 коэффициент: 0.7 Остале свиње - број условних грла: 191.00 коэффициент: 0.4	62.4915	2.2491	0.0000	0.0000	60.8594	Бечеј	147	26,4863
									155	7,1081
	УКУПНО Ракић Стеван									33,5944
	Чоти Маћаш	Остала говеда - број условних грла: 5.65 коэффициент: 0.7 Говеда у систему уматичења - број условних грла: 7.35 коэффициент: 1.0 Остала говеда - број условних грла: 12.00 коэффициент: 0.7	0.0000	0.0000	0.0000	0.0000	19.7050	Бечеј	148	9,6700
УКУПНО Чоти Маћаш									9,6700	
25	Зони Золтан	Остала говеда - број условних грла: 12.25 коэффициент: 0.7 Говеда у систему уматичења - број условних грла: 66.75 коэффициент: 1.0	11.2815	3.4462	0.0000	0.0000	60.5973	Бачко Петрово Село	47	33,4497
УКУПНО Зони Золтан									33,4497	
26	Шељмеши Жужана	Остали коњи - број условних грла: 1.20 коэффициент: 0.7 Остале свиње - број условних грла: 5.00 коэффициент: 0.4 Остала говеда - број условних грла: 26.95 коэффициент: 0.7 Говеда у систему уматичења - број условних грла: 55.05 коэффициент: 1.0	4.3397	0.0000	2.1502	0.0000	70.2651	Бечеј	150	38,7863
УКУПНО Шељмеши Жужана									38,7863	
27	Пал Петер	Остала говеда - број условних грла: 4.60 коэффициент: 0.7 Овце у систему уматичења - број условних грла: 6.50 коэффициент: 1.0 Говеда у систему уматичења - број условних грла: 15.40 коэффициент: 1.0	9.0582	0.0000	6.4555	0.0000	9.6063	Бачко Петрово Село	48	5,3027
УКУПНО Пал Петер									5,3027	

Р.бр.	Закупац	Врста животиња/број условних грла/коэффициент	Површина у власништву	Површина у власништву повезаних лица	Површина у закупу са другим лицима	Површина која се одузима из важећих уговора	Површина на коју лице има право пречег закупа /ха	Катастарска општина	Шифра јавног надметања	УКУПНО
28	Варади Вилмош	Остале овце - број условних грла: 2.00 коэффициент: 0.7 Говеда у систему уматичења - број условних грла: 5.25 коэффициент: 1.0 Остала говеда - број условних грла: 5.75 коэффициент: 0.7	0.0282	0.0000	4.7561	0.0000	5.8907	Бачко Градиште	11	3,2517
	УКУПНО Варади Вилмош									3,2517
29	Цигурски Никола	Остала говеда - број условних грла: 4.10 коэффициент: 0.7 Говеда у систему уматичења - број условних грла: 11.90 коэффициент: 1.0	1.3681	7.7780	3.7906	0.0000	1.8333	Бечеј	145	1,0120
	УКУПНО Цигурски Никола									1,0120
30	Цигурски Васа	Остала говеда - број условних грла: 82.85 коэффициент: 0.7 Говеда у систему уматичења - број условних грла: 158.15 коэффициент: 1.0	7.7780	1.3681	0.0000	0.0000	206.9989	Бечеј	144	28,3882
									204	68,8417
									215	17,0355
УКУПНО Цигурски Васа									114,2654	
31	Сабо Тибор	Остале овце - број условних грла: 7.00 коэффициент: 0.7	3.6630	0.1444	0.0000	0.0000	1.0926	Бачко Петрово Село	64	0,6031
	УКУПНО Сабо Тибор									0,6031
32	Секереш Илонка	Овце у систему уматичења - број условних грла: 29.10 коэффициент: 1.0	6.8654	1.5047	0.0000	0.0000	20.7299	Бачко Петрово Село	45	11,4429
	УКУПНО Секереш Илонка									11,4429
33	Чаби Имре	Овце у систему уматичења - број условних грла: 20.36 коэффициент: 1.0	0.0086	1.0984	0.0000	0.0000	19.2530	Бачко Петрово Село	39	10,6278
	УКУПНО Чаби Имре									10,6278
34	Секереш Јанош м.л.	Овце у систему уматичења - број условних грла: 32.70 коэффициент: 1.0	1.3162	0.0000	0.0000	0.0000	31.3838	Бачко Петрово Село	46	17,3239
	УКУПНО Секереш Јанош м.л.									17,3239

Р.бр.	Закупац	Врста животиња/број условних грла/коэффицијент	Површина у власништву	Површина у власништву повезаних лица	Површина у закупу са другим лицима	Површина која се одузима из важећих уговора	Површина на коју лице има право пречег закупа /ха	Катастарска општина	Шифра јавног надметања	УКУПНО
35	Гортва Јожеф	Остали коњи - број условних грла: 6.00 коэффицијент: 0.7 Остала говеда - број условних грла: 54.95 коэффицијент: 0.7 Остале свиње - број условних грла: 71.00 коэффицијент: 0.4 Говеда у систему уматичења - број условних грла: 126.05 коэффицијент: 1.0	0.2865	59.4833	18.7498	0.0000	118.5954	Бачко Петрово Село	67	65,5621
УКУПНО Гортва Јожеф										65,5621
36	Гор Имре мл.	Остала говеда - број условних грла: 1.85 коэффицијент: 0.7 Говеда у систему уматичења - број условних грла: 25.15 коэффицијент: 1.0	2.0351	3.2333	0.0000	0.0000	21.1766	Бачко Петрово Село	44	11,6895
УКУПНО Гор Имре мл.										11,6895
37	Гор Имре	#####	10.6905	1.1440	10.4187	0.0000	32.3888	Бачко Петрово Село	43	17,8787
УКУПНО Гор Имре										17,8787
38	Цветковић Драган	Свиње у систему уматичења - број условних грла: 7.40 коэффицијент: 1.0	0.0584	0.0584	0.0000	0.0000	7.2832	Бачко Градиште	17	4,0203
УКУПНО Цветковић Драган										4,0203
39	Шипош Михаљ	Остале овце - број условних грла: 39.00 коэффицијент: 0.7 Овце у систему уматичења - број условних грла: 70.90 коэффицијент: 1.0	0.0000	0.4341	5.3344	0.0000	92.4315	Бачко Петрово Село	38	51,0222
УКУПНО Шипош Михаљ										51,0222

Р.бр.	Закупац	Врста животиња/број условних грла/коэффицијент	Површина у власништву	Површина у власништву повезаних лица	Површина у закупу са другим лицима	Површина која се одузима из важећих уговора	Површина на коју лице има право пречег закупа /ха	Катастарска општина	Шифра јавног надметања	УКУПНО
40	Ђере Иштван	#####	15.9716	0.0000	9.1204	0.0000	45.4700	Бачко Петрово Село	50	25,0994
УКУПНО Ђере Иштван										25,0994
41	Пеце Моника	Остала говеда - број условних грла: 1.05 коэффицијент: 0.7 Говеда у систему уматичења - број условних грла: 6.15 коэффицијент: 1.0	2.5709	0.0000	0.0000	0.0000	4.3141	Бачко Петрово Село	53	2,3814
УКУПНО Пеце Моника										2,3814
42	Крижак Клара	Овце у систему уматичења - број условних грла: 14.90 коэффицијент: 1.0	0.2883	0.0000	0.0000	0.0000	14.6117	Бачко Петрово Село	42	8,0657
УКУПНО Крижак Клара										8,0657
43	Ферчик Моника	Овце у систему уматичења - број условних грла: 19.10 коэффицијент: 1.0	0.8970	6.3927	0.0000	0.0000	11.8103	Бачко Петрово Село	63	6,5193
УКУПНО Ферчик Моника										6,5193
44	Јовановић Слободан	Овце у систему уматичења - број условних грла: 0.90 коэффицијент: 1.0 Остала говеда - број условних грла: 3.25 коэффицијент: 0.7 Говеда у систему уматичења - број условних грла: 16.75 коэффицијент: 1.0	1.2393	0.0000	0.0000	0.0000	18.6857	Бачко Градиште	19	10,3145
УКУПНО Јовановић Слободан										10,3145
45	Уларик Тивадар	Остала говеда - број условних грла: 57.00 коэффицијент: 0.7	12.5393	0.0000	0.0000	0.0000	27.3607	Бечеј	203	11,7801
									209	3,3023
УКУПНО Уларик Тивадар										15,0824
46	Годо Ђерђ	Овце у систему уматичења - број условних грла: 10.30 коэффицијент: 1.0	0.0951	0.0951	0.0000	0.0000	10.1098	Бачко Петрово Село	57	5,5806
УКУПНО Годо Ђерђ										5,5806

Р.бр.	Закупац	Врста животиња/број условних грла/кофицијент	Површина у власништву	Површина у власништву повезаних лица	Површина у закупу са другим лицима	Површина која се одузима из важећих уговора	Површина на коју лице има право пречег закупа /ха	Катастарска општина	Шифра јавног надметања	УКУПНО
47	Годо Ендре	Овце у систему уматичења - број условних грла: 48.40 кофицијент: 1.0	0.8301	0.4460	0.0000	0.0000	47.1239	Бачко Петрово Село	55	26,0124
	УКУПНО Годо Ендре									26,0124
48	Бонифарт Марија	Остала говеда - број условних грла: 7.80 кофицијент: 0.7 Говеда у систему уматичења - број условних грла: 66.20 кофицијент: 1.0	1.9638	0.0000	11.4964	0.0000	58.1998	Бечеј	157	32,1263
	УКУПНО Бонифарт Марија									32,1263
49	Ивановски Спаса	Остала говеда - број условних грла: 2.50 кофицијент: 0.7 Говеда у систему уматичења - број условних грла: 63.50 кофицијент: 1.0	8.3451	0.0000	0.0000	0.0000	56.9049	Бечеј	207	10,8533
									211	6,1427
									212	11,7897
								Радичевић	257	2,6258
УКУПНО Ивановски Спаса									31,4115	
50	Живко Кнежевић	Остала говеда - број условних грла: 12.40 кофицијент: 0.7 Говеда у систему уматичења - број условних грла: 92.60 кофицијент: 1.0	0.2300	7.6303	0.0000	0.0000	93.4197	Бачко Градиште	14	12,9509
									15	15,9585
									4	22,6584
УКУПНО Живко Кнежевић									51,5678	
51	Варга Роберт	Остала говеда - број условних грла: 7.00 кофицијент: 0.7 Остале свиње - број условних грла: 43.00 кофицијент: 0.4	4.2811	0.0000	0.0000	0.0000	17.8189	Бечеј	153	9,8360
									УКУПНО Варга Роберт	
52	Телђеши Андраш	Овце у систему уматичења - број условних грла: 7.70 кофицијент: 1.0	0.2193	0.0000	0.0000	0.0000	7.4807	Бечеј	214	4,1293
									УКУПНО Телђеши Андраш	
53	Беретка Ото	Остала говеда - број условних грла: 16.70 кофицијент: 0.7 Говеда у систему уматичења - број условних грла: 20.30 кофицијент: 1.0	8.2031	0.6135	0.0000	0.0000	23.1734	Бечеј	217	12,7917
									УКУПНО Беретка Ото	
54	Ратко Беквалац	Остала говеда - број условних грла: 8.85 кофицијент: 0.7 Говеда у систему уматичења - број условних грла: 13.15 кофицијент: 1.0	0.9886	10.3881	0.0000	0.0000	7.9683	Радичевић	254	4,3985
									УКУПНО Ратко Беквалац	

Р.бр.	Закупац	Врста животиња/број условних грла/коэффицијент	Површина у власништву	Површина у власништву повезаних лица	Површина у закупу са другим лицима	Површина која се одузима из важећих уговора	Површина на коју лице има право пречег закупа /ха	Катастарска општина	Шифра јавног надметања	УКУПНО
55	Червењак Ласло	Свиње у систему уматичења - број условних грла: 10.80 коэффициент: 1.0 Остала говеда - број условних грла: 21.00 коэффициент: 0.7 Остале свиње - број условних грла: 27.20 коэффициент: 0.4	3.0744	0.0000	14.0213	0.0000	19.2843	Бачко Петрово Село	59	10,6449
		УКУПНО Червењак Ласло								
56	Пеце Винце	Остале овце - број условних грла: 17.64 коэффициент: 0.7 Овце у систему уматичења - број условних грла: 58.36 коэффициент: 1.0	12.7644	1.8390	36.6994	0.0000	19.4052	Бачко Петрово Село	54	10,7117
		УКУПНО Пеце Винце								
57	Иштван Косоруш	Остале овце - број условних грла: 0.10 коэффициент: 0.7 Остала говеда - број условних грла: 8.40 коэффициент: 0.7 Овце у систему уматичења - број условних грла: 12.94 коэффициент: 1.0 Говеда у систему уматичења - број условних грла: 17.60 коэффициент: 1.0	3.8900	6.2763	0.0000	0.0000	26.3237	Бачко Петрово Село	58	14,5307
		УКУПНО Иштван Косоруш								
58	Деак Ђезе	Остале овце - број условних грла: 0.80 коэффициент: 0.7 Остала говеда - број условних грла: 4.80 коэффициент: 0.7 Овце у систему уматичења - број условних грла: 5.20 коэффициент: 1.0 Говеда у систему уматичења - број условних грла: 10.20 коэффициент: 1.0	1.5651	0.0000	3.4994	0.0000	14.2555	Бачко Петрово Село	69	7,8690
		УКУПНО Деак Ђезе								
59	Мужљаји Каталин	Остале овце - број условних грла: 1.00 коэффициент: 0.7 Остале свиње - број условних грла: 4.00 коэффициент: 0.4 Остала говеда - број условних грла: 50.15 коэффициент: 0.7 Говеда у систему уматичења - број условних грла: 318.25 коэффициент: 1.0	35.5151	0.7835	0.0000	0.0000	319.3564	Бачко Градиште	16	87,7088
									18	22,0039
									22	22,0937
									23	3,7298
									31	2,0719
									8	38,6768

Р.бр.	Закупац	Врста животиња/број условних грла/коэффицијент	Површина у власништву	Површина у власништву повезаних лица	Површина у закупу са другим лицима	Површина која се одузима из важећих уговора	Површина на коју лице има право пречег закупа /ха	Катастарска општина	Шифра јавног надметања	УКУПНО
УКУПНО Мужјаји Каталин										176,2849
60	Бањеглав Радован	Остала говеда - број условних грла: 28.00 коэффицијент: 0.7	7.7416	1.8852	0.0000	0.0000	9.9732	Радичевић	252	5,5052
УКУПНО Бањеглав Радован										5,5052
61	Ракић Павле	Остали коњи - број условних грла: 5.00 коэффицијент: 0.7 Остала говеда - број условних грла: 22.90 коэффицијент: 0.7 Говеда у систему уматичења - број условних грла: 132.10 коэффицијент: 1.0	34.5825	12.7187	16.0665	0.0000	88.2623	Бачко Градиште	24	4,4769
									3	44,2439
УКУПНО Ракић Павле										48,7208
62	Олујић Душан	Остала говеда - број условних грла: 4.05 коэффицијент: 0.7 Говеда у систему уматичења - број условних грла: 6.65 коэффицијент: 1.0	4.8187	0.0024	0.0000	0.0000	4.6639	Радичевић	249	2,5745
УКУПНО Олујић Душан										2,5745
63	Стефанов Радмила	Свиње у систему уматичења - број условних грла: 3.30 коэффицијент: 1.0 Остале свиње - број условних грла: 11.70 коэффицијент: 0.4	0.0000	0.0000	0.0000	0.0000	7.9800	Бачко Градиште	32	4,4049
УКУПНО Стефанов Радмила										4,4049
64	Амбруш Золтан	Остали коњи - број условних грла: 3.60 коэффицијент: 0.7 Остала говеда - број условних грла: 22.55 коэффицијент: 0.7 Говеда у систему уматичења - број условних грла: 47.45 коэффицијент: 1.0	2.1319	0.5065	9.2129	0.0000	53.9037	Бачко Градиште	12	0,7170
									13	15,0529
									33	9,5452
									5	4,4397
УКУПНО Амбруш Золтан										29,7548
65	Силађи Андраш	Овце у систему уматичења - број условних грла: 28.70 коэффицијент: 1.0	2.8139	8.4547	0.0000	0.0000	17.4314	Бачко Петрово Село	40	9,6221
УКУПНО Силађи Андраш										9,6221
66	Силађи Тибор	Овце у систему уматичења - број условних грла: 32.00 коэффицијент: 1.0	12.1775	0.0000	12.3507	0.0000	7.4718	Бачко Петрово Село	41	4,1244
УКУПНО Силађи Тибор										4,1244
67	Киш Ендре	Овце у систему уматичења - број условних грла: 15.00 коэффицијент: 1.0	7.2126	14.8108	0.0000	0.0000	0.0000			0,0000
УКУПНО Киш Ендре										0,0000

Р.бр.	Закупац	Врста животиња/број условних грла/коэффицијент	Површина у власништву	Површина у власништву повезаних лица	Површина у закупу са другим лицима	Површина која се одузима из важећих уговора	Површина на коју лице има право пречег закупа /ха	Катастарска општина	Шифра јавног надметања	УКУПНО
68	Маринков Живко	Остала говеда - број условних грла: 0.80 коэффициент: 0.7 Говеда у систему уматичења - број условних грла: 17.20 коэффициент: 1.0	6.2701	0.6325	0.0000	0.0000	10.8574	Радичевић	255	5,9933
	УКУПНО Маринков Живко									5,9933
69	Сабо Атила	Остала говеда - број условних грла: 2.85 коэффициент: 0.7 Говеда у систему уматичења - број условних грла: 24.15 коэффициент: 1.0	0.0000	0.0000	4.7772	0.0000	21.3678	Бачко Петрово Село	49	10,0400
									65	1,7550
УКУПНО Сабо Атила									11,7950	
70	Андричек Золтан	Остале свиње - број условних грла: 14.00 коэффициент: 0.4	1.9168	0.0000	5.5660	0.0000	0.0000			0,0000
	УКУПНО Андричек Золтан									0,0000
71	Проданов Снежана	Свиње у систему уматичења - број условних грла: 3.00 коэффициент: 1.0 Остале свиње - број условних грла: 23.00 коэффициент: 0.4	2.6812	1.0851	3.8255	0.0000	4.6082	Бачко Петрово Село	62	2,5437
									УКУПНО Проданов Снежана	
72	Огривовић Милка	Остале свиње - број условних грла: 20.00 коэффициент: 0.4	0.0000	0.0000	0.0000	0.0000	8.0000	Радичевић	256	4,4160
	УКУПНО Огривовић Милка									4,4160
73	Хорват Јожеф	Остале свиње - број условних грла: 1.00 коэффициент: 0.4 Остала говеда - број условних грла: 1.60 коэффициент: 0.7 Говеда у систему уматичења - број условних грла: 17.40 коэффициент: 1.0	1.9768	0.0000	0.0000	0.0000	16.9432	Бачко Градиште	21	9,3526
									УКУПНО Хорват Јожеф	
74	Танчић Бранко	Остале свиње - број условних грла: 57.00 коэффициент: 0.4	3.6251	0.0964	0.0000	0.0000	19.0785	Бечej	159	10,5313
	УКУПНО Танчић Бранко									10,5313
75	Годо Марија	Овце у систему уматичења - број условних грла: 6.00 коэффициент: 1.0	0.4460	0.8301	0.0000	0.0000	4.7239	Бачко Петрово Село	56	2,6076
	УКУПНО Годо Марија									2,6076
76	Ферчик Жолт	Овце у систему уматичења - број условних грла: 15.70 коэффициент: 1.0	1.5221	0.0000	0.0000	0.0000	14.1779	Бачко Петрово Село	61	7,8262

Р.бр.	Закупац	Врста животиња/број условних грла/кофицијент	Површина у власништву	Површина у власништву повезаних лица	Површина у закупу са другим лицима	Површина која се одузима из важећих уговора	Површина на коју лице има право пречег закупа /ха	Катастарска општина	Шифра јавног надметања	УКУПНО
УКУПНО Ферчик Жолт										7,8262
77	Пеце Алберт	Остала говеда - број условних грла: 5.60 кофицијент: 0.7	1.3798	0.0000	0.0000	0.0000	25.4402	Бачко Петрово Село	70	5,3813
		Говеда у систему уматичења - број условних грла: 22.90 кофицијент: 1.0							71	8,6617
УКУПНО Пеце Алберт										14,0430
78	Протић Зорица	Свиње у систему уматичења - број условних грла: 4.50 кофицијент: 1.0	0.4890	0.1630	0.0000	0.0000	3.8480	Бечеј	151	2,1241
УКУПНО Протић Зорица										2,1241
УКУПНО										5,895,4986

Преглед груписаних јавних надметања

Шифра ЈН	Кат. општина	Потес	Лист непокрет.	Број парцеле	Култура и класа	Фактичко стање	Сувласник	Боја	Напомена	Основ закупа	УКУПНА ПОВРШИНА
1	Бачко Градиште	КУРИЈА	4202	10038	њива 2	њива			АГРО-ПРОМЕТ ДОО Бечеј	Право пречег закупа-инфраструктура	24,4456
1											24,4456
2	Бачко Градиште	ЛИВАДЕ	2354	10189/21	њива 1	њива			Герантолошки центар Бечеј	Коришћење без накнаде-пољопривредна производња	0,0980
2	Бачко Градиште	ЛИВАДЕ	2354	10189/21	њива 2	њива			Герантолошки центар Бечеј	Коришћење без накнаде-пољопривредна производња	4,6768
2											4,7748
3	Бачко Градиште	ЛИВАДЕ	18806	10089/1	њива 1	њива			Ракић Павле Записник пољопривредног инспектора да је на терену пољопривредно земљиште	Право пречег закупа- сточари	31,2682
3	Бачко Градиште	ЛИВАДЕ	18806	10089/1	њива 3	њива			Ракић Павле Записник пољопривредног инспектора да је на терену пољопривредно земљиште	Право пречег закупа- сточари	12,9757
3											44,2439
4	Бачко Градиште	КУРИЈА	18327	10040	њива 3	њива			Живко Кнежевић	Право пречег закупа- сточари	0,8119
4	Бачко Градиште	КУРИЈА	18327	10041	њива 3	њива			Живко Кнежевић	Право пречег закупа- сточари	0,8454
4	Бачко Градиште	КУРИЈА	18327	10042	њива 2	њива			Живко Кнежевић	Право пречег закупа- сточари	1,0497
4	Бачко Градиште	КУРИЈА	18327	10043	њива 2	њива			Живко Кнежевић	Право пречег закупа- сточари	3,3714
4	Бачко Градиште	КУРИЈА	18327	10044	њива 1	њива			Живко Кнежевић	Право пречег закупа- сточари	1,3765
4	Бачко Градиште	КУРИЈА	18327	10049	њива 1	њива			Живко Кнежевић	Право пречег закупа- сточари	0,9201
4	Бачко Градиште	КУРИЈА	18327	10049	њива 2	њива			Живко Кнежевић	Право пречег закупа- сточари	1,5713
4	Бачко Градиште	КУРИЈА	19098	10046	њива 1	њива			Живко Кнежевић	Право пречег закупа- сточари	5,4699
4	Бачко Градиште	КУРИЈА	19098	10050	њива 1	њива			Живко Кнежевић	Право пречег закупа- сточари	2,4772
4	Бачко Градиште	КУРИЈА	19098	10050	њива 2	њива			Живко Кнежевић	Право пречег закупа- сточари	4,7650
4											22,6584
5	Бачко Градиште	ВАГАН	19098	10923	њива 2	њива			Амбруш Золтан	Право пречег закупа- сточари	4,4397
5											4,4397
6	Бачко Градиште	БАРСКА ДУЖ	19098	10788	њива 3	њива			„ПНК БЕЧЕЈ“ АД	Право пречег закупа- сточари	1,1898
6	Бачко Градиште	БАРСКА ДУЖ	19098	10789	пашњак 4	пашњак			„ПНК БЕЧЕЈ“ АД	Право пречег закупа- сточари	0,8915
6	Бачко Градиште	ВАГАН	18322	10904	њива 5	њива			„ПНК БЕЧЕЈ“ АД	Право пречег закупа- сточари	0,4097
6	Бачко Градиште	ВАГАН	18322	10917	њива 4	њива			„ПНК БЕЧЕЈ“ АД	Право пречег закупа- сточари	2,0522
6	Бачко Градиште	ВАГАН	18322	10918	пашњак 4	пашњак			„ПНК БЕЧЕЈ“ АД	Право пречег закупа- сточари	7,1530
6	Бачко Градиште	ВАГАН	18322	10919	пашњак 3	пашњак			„ПНК БЕЧЕЈ“ АД	Право пречег закупа- сточари	2,1164
6	Бачко Градиште	ВАГАН	18322	10920	пашњак 3	пашњак			„ПНК БЕЧЕЈ“ АД	Право пречег закупа- сточари	0,4959
6	Бачко Градиште	ВАГАН	18322	10928	трстик-	трстик-мочвара			„ПНК БЕЧЕЈ“ АД	Право пречег закупа- сточари	0,5250
6	Бачко Градиште	ВАГАН	18322	10929	ливада 3	ливада			„ПНК БЕЧЕЈ“ АД	Право пречег закупа- сточари	0,1532
6	Бачко Градиште	ВАГАН	19098	10925	пашњак 3	пашњак			„ПНК БЕЧЕЈ“ АД	Право пречег закупа- сточари	5,3046
6	Бачко Градиште	ВАГАН	19098	10932	пашњак 3	пашњак			„ПНК БЕЧЕЈ“ АД	Право пречег закупа- сточари	0,5256
6											20,8169
7	Бачко Градиште	ЕКОНОМИЈА	19098	13920	њива 1	њива			„ПНК БЕЧЕЈ“ АД	Право пречег закупа- сточари	2,7003
7	Бачко Градиште	ЕКОНОМИЈА	19098	13923	њива 1	њива			„ПНК БЕЧЕЈ“ АД	Право пречег закупа- сточари	2,2061
7	Бачко Градиште	ЕКОНОМИЈА	19098	13924	њива 1	њива			„ПНК БЕЧЕЈ“ АД	Право пречег закупа- сточари	2,4903
7											7,3967
8	Бачко Градиште	ВЕЛИКИ ЈАРОШ	18322	14116	њива 4	њива			Мужљаи Каталин	Право пречег закупа- сточари	0,2381
8	Бачко Градиште	ВЕЛИКИ ЈАРОШ	18322	14116	пашњак 1	пашњак			Мужљаи Каталин	Право пречег закупа- сточари	0,0120
8	Бачко Градиште	ВЕЛИКИ ЈАРОШ	18327	13840/2	њива 1	њива			Мужљаи Каталин	Право пречег закупа- сточари	0,6373
8	Бачко Градиште	ВЕЛИКИ ЈАРОШ	18327	13840/2	њива 2	њива			Мужљаи Каталин	Право пречег закупа- сточари	0,1358
8	Бачко Градиште	ВЕЛИКИ ЈАРОШ	19098	13841	њива 1	њива			Мужљаи Каталин	Право пречег закупа- сточари	0,8438
8	Бачко Градиште	ВЕЛИКИ ЈАРОШ	19098	13841	њива 2	њива			Мужљаи Каталин	Право пречег закупа- сточари	0,1793
8	Бачко Градиште	ВЕЛИКИ ЈАРОШ	19098	13842	њива 1	њива			Мужљаи Каталин	Право пречег закупа- сточари	0,5010
8	Бачко Градиште	ВЕЛИКИ ЈАРОШ	19098	13842	њива 2	њива			Мужљаи Каталин	Право пречег закупа- сточари	0,1061
8	Бачко Градиште	ВЕЛИКИ ЈАРОШ	19098	13850	њива 1	њива			Мужљаи Каталин	Право пречег закупа- сточари	2,6510
8	Бачко Градиште	ВЕЛИКИ ЈАРОШ	19098	13850	њива 2	њива			Мужљаи Каталин	Право пречег закупа- сточари	0,4797
8	Бачко Градиште	ВЕЛИКИ ЈАРОШ	19098	13851	њива 1	њива			Мужљаи Каталин	Право пречег закупа- сточари	1,8700
8	Бачко Градиште	ВЕЛИКИ ЈАРОШ	19098	13851	њива 2	њива			Мужљаи Каталин	Право пречег закупа- сточари	0,3377
8	Бачко Градиште	ВЕЛИКИ ЈАРОШ	19098	13858	њива 1	њива			Мужљаи Каталин	Право пречег закупа- сточари	1,3432
8	Бачко Градиште	ВЕЛИКИ ЈАРОШ	19098	13858	њива 2	њива			Мужљаи Каталин	Право пречег закупа- сточари	0,5223
8	Бачко Градиште	ВЕЛИКИ ЈАРОШ	19098	13859	ливада 3	ливада			Мужљаи Каталин	Право пречег закупа- сточари	0,0967
8	Бачко Градиште	ВЕЛИКИ ЈАРОШ	19098	13860	њива 1	њива			Мужљаи Каталин	Право пречег закупа- сточари	4,1457
8	Бачко Градиште	ВЕЛИКИ ЈАРОШ	19098	13860	њива 2	њива			Мужљаи Каталин	Право пречег закупа- сточари	1,1545
8	Бачко Градиште	ВЕЛИКИ ЈАРОШ	19098	13861/2	њива 1	њива			Мужљаи Каталин	Право пречег закупа- сточари	2,5668
8	Бачко Градиште	ВЕЛИКИ ЈАРОШ	19098	13861/2	њива 2	њива			Мужљаи Каталин	Право пречег закупа- сточари	0,4335
8	Бачко Градиште	ВЕЛИКИ ЈАРОШ	19098	13862	њива 1	њива			Мужљаи Каталин	Право пречег закупа- сточари	1,2109
8	Бачко Градиште	ВЕЛИКИ ЈАРОШ	19098	13862	њива 2	њива			Мужљаи Каталин	Право пречег закупа- сточари	0,1736

Шифра ЈН	Кат. општина	Потес	Лист непокрет.	Број парцеле	Култура и класа	Фактичко стање	Сувласник	Боја	Напомена	Основ закупа	УКУПНА ПОВРШИНА
14	Бачко Градиште	ЛИВАДЕ	18327	10053/1	њива 3	њива			Живко Кисејевић	Право пречег закупа- сточари	0,8779
14	Бачко Градиште	ЛИВАДЕ	19098	10082/5	њива 1	њива			Живко Кисејевић	Право пречег закупа- сточари	1,3340
14	Бачко Градиште	ЛИВАДЕ	19098	10083	њива 3	њива			Живко Кисејевић	Право пречег закупа- сточари	4,6389
14											12,9509
15	Бачко Градиште	КУРИЈА	18806	10013/1	њива 1	њива			Живко Кисејевић Записник пољопривредног инспектора да је на терену пољопривредно земљиште	Право пречег закупа- сточари	15,9585
15											15,9585
16	Бачко Градиште	КУРИЈА	18806	10013/1	њива 1	њива			Мужјаји Каталин Записник пољопривредног инспектора да је на терену пољопривредно земљиште	Право пречег закупа- сточари	83,8482
16	Бачко Градиште	КУРИЈА	19098	10012	њива 1	њива			Мужјаји Каталин	Право пречег закупа- сточари	1,8632
16	Бачко Градиште	КУРИЈА	19098	10014/1	њива 1	њива			Мужјаји Каталин	Право пречег закупа- сточари	1,3577
16	Бачко Градиште	КУРИЈА	19098	10014/1	њива 3	њива			Мужјаји Каталин	Право пречег закупа- сточари	0,1300
16	Бачко Градиште	КУРИЈА	19098	10023/2	њива 1	њива			Мужјаји Каталин	Право пречег закупа- сточари	0,4414
16	Бачко Градиште	КУРИЈА	19098	10023/2	њива 2	њива			Мужјаји Каталин	Право пречег закупа- сточари	0,0683
16											87,7088
17	Бачко Градиште	БУУАК	19098	10590	њива 2	њива			Цветковић Драган	Право пречег закупа- сточари	1,8618
17	Бачко Градиште	БУУАК	19098	10590	њива 3	њива			Цветковић Драган	Право пречег закупа- сточари	0,1993
17	Бачко Градиште	БУУАК	19098	10590	њива 4	њива			Цветковић Драган	Право пречег закупа- сточари	1,1471
17	Бачко Градиште	БУУАК	19098	10591	пашњак 3	пашњак			Цветковић Драган	Право пречег закупа- сточари	0,8121
17											4,0203
18	Бачко Градиште	ЛИВАДЕ	19098	10088	њива 1	њива			Мужјаји Каталин	Право пречег закупа- сточари	9,1403
18	Бачко Градиште	ЛИВАДЕ	19098	10088	њива 2	њива			Мужјаји Каталин	Право пречег закупа- сточари	8,3430
18	Бачко Градиште	ЛИВАДЕ	19098	10088	њива 3	њива			Мужјаји Каталин	Право пречег закупа- сточари	4,5206
18											22,0039
19	Бачко Градиште	ЛИВАДЕ	19098	10088	њива 1	њива			Јовановић Слободан	Право пречег закупа- сточари	4,2846
19	Бачко Градиште	ЛИВАДЕ	19098	10088	њива 2	њива			Јовановић Слободан	Право пречег закупа- сточари	3,9109
19	Бачко Градиште	ЛИВАДЕ	19098	10088	њива 3	њива			Јовановић Слободан	Право пречег закупа- сточари	2,1190
19											10,3145
20	Бачко Градиште	ЛИВАДЕ	19098	10088	њива 1	њива			Мараџи Каталин	Право пречег закупа- сточари	3,7030
20	Бачко Градиште	ЛИВАДЕ	19098	10088	њива 2	њива			Мараџи Каталин	Право пречег закупа- сточари	3,3800
20	Бачко Градиште	ЛИВАДЕ	19098	10088	њива 3	њива			Мараџи Каталин	Право пречег закупа- сточари	1,8314
20											8,9144
21	Бачко Градиште	ЛИВАДЕ	19098	10088	њива 1	њива			Хорват Јожеф	Право пречег закупа- сточари	3,8852
21	Бачко Градиште	ЛИВАДЕ	19098	10088	њива 2	њива			Хорват Јожеф	Право пречег закупа- сточари	3,5461
21	Бачко Градиште	ЛИВАДЕ	19098	10088	њива 3	њива			Хорват Јожеф	Право пречег закупа- сточари	1,9213
21											9,3526
22	Бачко Градиште	ЛИВАДЕ	19098	10088	њива 1	њива			Мужјаји Каталин	Право пречег закупа- сточари	9,1776
22	Бачко Градиште	ЛИВАДЕ	19098	10088	њива 2	њива			Мужјаји Каталин	Право пречег закупа- сточари	8,3771
22	Бачко Градиште	ЛИВАДЕ	19098	10088	њива 3	њива			Мужјаји Каталин	Право пречег закупа- сточари	4,5390
22											22,0937
23	Бачко Градиште	БУУАК	19098	10606/2	њива 1	њива			Мужјаји Каталин	Право пречег закупа- сточари	0,1480
23	Бачко Градиште	БУУАК	19098	10606/3	њива 1	њива			Мужјаји Каталин	Право пречег закупа- сточари	0,4802
23	Бачко Градиште	КОШТАНИЦА	19098	10622/2	њива 1	њива			Мужјаји Каталин	Право пречег закупа- сточари	0,1357
23	Бачко Градиште	КОШТАНИЦА	19098	10624/1	њива 1	њива			Мужјаји Каталин	Право пречег закупа- сточари	0,8942
23	Бачко Градиште	КОШТАНИЦА	19098	10638/2	њива 1	њива			Мужјаји Каталин	Право пречег закупа- сточари	1,4915
23	Бачко Градиште	КОШТАНИЦА	19098	10694/3	њива 1	њива			Мужјаји Каталин	Право пречег закупа- сточари	0,4756
23	Бачко Градиште	КРНАЖАРА	19098	10680/1	њива 1	њива			Мужјаји Каталин	Право пречег закупа- сточари	0,0705
23	Бачко Градиште	КРНАЖАРА	19098	10680/1	њива 2	њива			Мужјаји Каталин	Право пречег закупа- сточари	0,0259
23	Бачко Градиште	КРНАЖАРА	19098	10680/1	њива 4	њива			Мужјаји Каталин	Право пречег закупа- сточари	0,0082
23											3,7298
24	Бачко Градиште	БУУАК	7029	10596	њива 1	њива			Ракић Павле	Право пречег закупа- сточари	0,3872
24	Бачко Градиште	БУУАК	7029	10596	њива 2	њива			Ракић Павле	Право пречег закупа- сточари	0,0389
24	Бачко Градиште	БУУАК	7029	10596	њива 3	њива			Ракић Павле	Право пречег закупа- сточари	0,0720
24	Бачко Градиште	БУУАК	18327	10592	њива 1	њива			Ракић Павле	Право пречег закупа- сточари	0,2485
24	Бачко Градиште	БУУАК	18327	10592	њива 3	њива			Ракић Павле	Право пречег закупа- сточари	0,0261
24	Бачко Градиште	БУУАК	18327	10592	њива 4	њива			Ракић Павле	Право пречег закупа- сточари	0,2305
24	Бачко Градиште	БУУАК	19098	10590	њива 2	њива			Ракић Павле	Право пречег закупа- сточари	0,1056
24	Бачко Градиште	БУУАК	19098	10590	њива 3	њива			Ракић Павле	Право пречег закупа- сточари	0,0113
24	Бачко Градиште	БУУАК	19098	10590	њива 4	њива			Ракић Павле	Право пречег закупа- сточари	0,0650
24	Бачко Градиште	БУУАК	19098	10606/1	њива 1	њива			Ракић Павле	Право пречег закупа- сточари	0,3565
24	Бачко Градиште	БУУАК	19098	10606/2	њива 1	њива			Ракић Павле	Право пречег закупа- сточари	0,2024
24	Бачко Градиште	КОШТАНИЦА	19098	10576/3	њива 1	њива			Ракић Павле	Право пречег закупа- сточари	0,3456
24	Бачко Градиште	КОШТАНИЦА	19098	10576/3	њива 4	њива			Ракић Павле	Право пречег закупа- сточари	0,0366

Шифра ЈН	Кат. општина	Потес	Лист непокрет.	Број парцеле	Култура и класа	Фактичко стање	Сувласник	Боја	Напомена	Основ закупа	УКУПНА ПОВРШИНА
24	Бачко Градиште	КОШТАНИЦА	19098	10582	њива 1	њива			Ракић Павле	Право пречег закупа- сточари	1,8500
24	Бачко Градиште	КОШТАНИЦА	19098	10582	њива 4	њива			Ракић Павле	Право пречег закупа- сточари	0,1911
24	Бачко Градиште	ЛИВАДЕ	18805	10173	њива 2	њива			Ракић Павле	Право пречег закупа- сточари	0,0251
24	Бачко Градиште	ЛИВАДЕ	19098	10190/2	њива 3	њива			Ракић Павле	Право пречег закупа- сточари	0,2845
24											4,4769
25	Бачко Градиште	КОШТАНИЦА	19098	10508/1	њива 1	њива			„ПИК БЕЧЕЈ“ АД	Право пречег закупа- сточари	0,0736
25	Бачко Градиште	КОШТАНИЦА	19098	10508/1	њива 2	њива			„ПИК БЕЧЕЈ“ АД	Право пречег закупа- сточари	0,0173
25	Бачко Градиште	ЛИВАДЕ	19098	10190/1	њива 3	њива			„ПИК БЕЧЕЈ“ АД	Право пречег закупа- сточари	0,6573
25	Бачко Градиште	ЛИВАДЕ	19098	10190/2	њива 3	њива			„ПИК БЕЧЕЈ“ АД	Право пречег закупа- сточари	0,1050
25											0,8532
26	Бачко Градиште	ДОЊИ РИТ	19098	13151	њива 5	њива			Хорват Јајош	Право пречег закупа- сточари	7,5586
26											7,5586
27	Бачко Градиште	ДОЊИ РИТ	19098	13151	њива 5	њива			Немет Тимеа	Право пречег закупа- сточари	5,7960
27											5,7960
28	Бачко Градиште	ДОЊИ РИТ	19098	13152	њива 5	њива			„ПИК БЕЧЕЈ“ АД	Право пречег закупа- сточари	2,1807
28	Бачко Градиште	ДОЊИ РИТ	19098	13153	њива 5	њива			„ПИК БЕЧЕЈ“ АД	Право пречег закупа- сточари	8,1407
28	Бачко Градиште	ДОЊИ РИТ	19098	13154	њива 5	њива			„ПИК БЕЧЕЈ“ АД	Право пречег закупа- сточари	4,3751
28	Бачко Градиште	ДОЊИ РИТ	19098	13155	њива 5	њива			„ПИК БЕЧЕЈ“ АД	Право пречег закупа- сточари	17,1685
28											31,8650
29	Бачко Градиште	ДОЊИ РИТ	19098	13142	њива 4	њива			„ПИК БЕЧЕЈ“ АД	Право пречег закупа- сточари	0,1112
29	Бачко Градиште	ДОЊИ РИТ	19098	13142	њива 5	њива			„ПИК БЕЧЕЈ“ АД	Право пречег закупа- сточари	0,1692
29	Бачко Градиште	ДОЊИ РИТ	19098	13143	њива 4	њива			„ПИК БЕЧЕЈ“ АД	Право пречег закупа- сточари	0,5420
29	Бачко Градиште	ДОЊИ РИТ	19098	13143	њива 5	њива			„ПИК БЕЧЕЈ“ АД	Право пречег закупа- сточари	0,8268
29	Бачко Градиште	ДОЊИ РИТ	19098	13144	њива 4	њива			„ПИК БЕЧЕЈ“ АД	Право пречег закупа- сточари	0,4367
29	Бачко Градиште	ДОЊИ РИТ	19098	13144	њива 5	њива			„ПИК БЕЧЕЈ“ АД	Право пречег закупа- сточари	0,6653
29	Бачко Градиште	ДОЊИ РИТ	19098	13145	њива 4	њива			„ПИК БЕЧЕЈ“ АД	Право пречег закупа- сточари	1,4465
29	Бачко Градиште	ДОЊИ РИТ	19098	13145	њива 5	њива			„ПИК БЕЧЕЈ“ АД	Право пречег закупа- сточари	2,2073
29	Бачко Градиште	ДОЊИ РИТ	19098	13146	њива 4	њива			„ПИК БЕЧЕЈ“ АД	Право пречег закупа- сточари	0,3601
29	Бачко Градиште	ДОЊИ РИТ	19098	13146	њива 5	њива			„ПИК БЕЧЕЈ“ АД	Право пречег закупа- сточари	0,5499
29	Бачко Градиште	ДОЊИ РИТ	19098	13148	њива 4	њива			„ПИК БЕЧЕЈ“ АД	Право пречег закупа- сточари	0,1252
29	Бачко Градиште	ДОЊИ РИТ	19098	13148	њива 5	њива			„ПИК БЕЧЕЈ“ АД	Право пречег закупа- сточари	0,1914
29	Бачко Градиште	ДОЊИ РИТ	19098	13149	њива 5	њива			„ПИК БЕЧЕЈ“ АД	Право пречег закупа- сточари	11,0008
29	Бачко Градиште	ДОЊИ РИТ	19098	13150	њива 4	њива			„ПИК БЕЧЕЈ“ АД	Право пречег закупа- сточари	0,8983
29	Бачко Градиште	ДОЊИ РИТ	19098	13151	њива 5	њива			„ПИК БЕЧЕЈ“ АД	Право пречег закупа- сточари	9,0812
29											28,6119
30	Бачко Градиште	ВАГАН	18326	10939	пашњак 3	пашњак			„ПИК БЕЧЕЈ“ АД	Право пречег закупа- сточари	3,4154
30	Бачко Градиште	ВАГАН	18326	10940	пашњак 3	пашњак			„ПИК БЕЧЕЈ“ АД	Право пречег закупа- сточари	28,5911
30	Бачко Градиште	ВАГАН	18326	10941	пашњак 3	пашњак			„ПИК БЕЧЕЈ“ АД	Право пречег закупа- сточари	2,4169
30											34,4234
31	Бачко Градиште	ДОЊИ РИТ	19098	13151	њива 5	њива			Мужјаји Каталин	Право пречег закупа- сточари	2,0719
31											2,0719
32	Бачко Градиште	ЛИВАДЕ	18327	10053/1	њива 1	њива			Стефанов Радмила	Право пречег закупа- сточари	2,7119
32	Бачко Градиште	ЛИВАДЕ	18327	10053/1	њива 2	њива			Стефанов Радмила	Право пречег закупа- сточари	1,1389
32	Бачко Градиште	ЛИВАДЕ	18327	10053/1	њива 3	њива			Стефанов Радмила	Право пречег закупа- сточари	0,5541
32											4,4049
33	Бачко Градиште	ЛИВАДЕ	18327	10053/1	њива 1	њива			Амбруш Золтан	Право пречег закупа- сточари	5,8765
33	Бачко Градиште	ЛИВАДЕ	18327	10053/1	њива 2	њива			Амбруш Золтан	Право пречег закупа- сточари	2,4680
33	Бачко Градиште	ЛИВАДЕ	18327	10053/1	њива 3	њива			Амбруш Золтан	Право пречег закупа- сточари	1,2007
33											9,5452
34	Бачко Градиште	ЛИВАДЕ	18327	10053/1	земљиште под	њива			Стојков Душан	Право пречег закупа- сточари	0,0156
34	Бачко Градиште	ЛИВАДЕ	18327	10053/1	њива 1	њива			Стојков Душан	Право пречег закупа- сточари	8,6741
34	Бачко Градиште	ЛИВАДЕ	18327	10053/1	њива 2	њива			Стојков Душан	Право пречег закупа- сточари	3,6428
34	Бачко Градиште	ЛИВАДЕ	18327	10053/1	њива 3	њива			Стојков Душан	Право пречег закупа- сточари	1,7724
34											14,1049
35	Бачко Градиште	ДОЊИ РИТ	18326	11688	воћњак 1	њива			„ПИК БЕЧЕЈ“ АД	Право пречег закупа- сточари	0,7705
35	Бачко Градиште	МАРКА ГАРИЦА	639	1161	њива 2	њива			„ПИК БЕЧЕЈ“ АД	Право пречег закупа- сточари	0,3524
35											1,1229
36	Бачко Петрово Село	САЛАШИ	14057	12098/2	њива 2	њива			Пољопривредни факултет Универзитет у Новом Саду	Коришћење без накнаде-пољопривредна производња	47,3415
36											47,3415
37	Бачко Петрово Село	ДАГАНА 1	3773	9638	њива 1	њива			Герантолошки центар Бечеј	Коришћење без накнаде-пољопривредна производња	0,4100
37	Бачко Петрово Село	ДАГАНА 1	3773	9639/1	њива 1	њива			Герантолошки центар Бечеј	Коришћење без накнаде-пољопривредна производња	1,0932
37	Бачко Петрово Село	ДАГАНА 1	3773	9648/1	њива 1	њива			Герантолошки центар Бечеј	Коришћење без накнаде-пољопривредна производња	1,1746
37	Бачко Петрово Село	ДАГАНА 1	3773	9655	њива 1	њива			Герантолошки центар Бечеј	Коришћење без накнаде-пољопривредна производња	1,3091
37	Бачко Петрово Село	ДАГАНА 1	3773	9656	њива 1	њива			Герантолошки центар Бечеј	Коришћење без накнаде-пољопривредна производња	0,7469

Шифра ЈН	Кат. општина	Потес	Лист непокрет.	Број парцеле	Култура и класа	Фактичко стање	Сув ласник	Боја	Напомена	Основ закупа	УКУПНА ПОВРШИНА
68	Бачко Петрово Село	САЛАШИ	6362	11240	њива 3	њива			Пољопривредни факултет Универзитет у Новом Саду	Коришћење без накнаде-пољопривредна производња	47,7738
68	Бачко Петрово Село	САЛАШИ	6508	11236/1	ливада 3	ливада			Пољопривредни факултет Универзитет у Новом Саду	Коришћење без накнаде-пољопривредна производња	1,6312
68	Бачко Петрово Село	САЛАШИ	6508	11236/2	трстик-мочвара 2	трстик-мочвара			Пољопривредни факултет Универзитет у Новом Саду	Коришћење без накнаде-пољопривредна производња	0,5950
68											50,0000
69	Бачко Петрово Село	СПОЉНИ ЈАРОШ	526	11485/4	њива 3	њива			Деак Беше	Право пречег закупа- сточари	7,8690
69											7,8690
70	Бачко Петрово Село	СПОЉНИ ЈАРОШ	526	11485/4	њива 3	њива			Пене Алберт	Право пречег закупа- сточари	5,3813
70											5,3813
71	Бачко Петрово Село	САЛАШИ	526	11264/1	њива 2	њива			Пене Алберт	Право пречег закупа- сточари	8,6617
71											8,6617
72	Бачко Петрово Село	САЛАШИ	526	8009	земљиште под зградом-објектом	њива			„ПИК БЕЧЕЈ“ АД	Право пречег закупа- сточари	0,0155
72	Бачко Петрово Село	САЛАШИ	526	8009	њива 4	њива			„ПИК БЕЧЕЈ“ АД	Право пречег закупа- сточари	0,1692
72	Бачко Петрово Село	САЛАШИ	526	8010	њива 3	њива			„ПИК БЕЧЕЈ“ АД	Право пречег закупа- сточари	0,0538
72	Бачко Петрово Село	САЛАШИ	526	8011	њива 3	њива			„ПИК БЕЧЕЈ“ АД	Право пречег закупа- сточари	0,0476
72	Бачко Петрово Село	САЛАШИ	526	8016	њива 3	њива			„ПИК БЕЧЕЈ“ АД	Право пречег закупа- сточари	4,3374
72	Бачко Петрово Село	САЛАШИ	526	8017/1	њива 2	њива			„ПИК БЕЧЕЈ“ АД	Право пречег закупа- сточари	4,6279
72	Бачко Петрово Село	САЛАШИ	526	8017/1	њива 3	њива			„ПИК БЕЧЕЈ“ АД	Право пречег закупа- сточари	42,5017
72	Бачко Петрово Село	САЛАШИ	526	8020	земљиште под зградом-објектом	њива			„ПИК БЕЧЕЈ“ АД	Право пречег закупа- сточари	0,0122
72	Бачко Петрово Село	САЛАШИ	526	8020	њива 2	њива			„ПИК БЕЧЕЈ“ АД	Право пречег закупа- сточари	0,1966
72	Бачко Петрово Село	САЛАШИ	526	8023	земљиште под зградом-објектом	њива			„ПИК БЕЧЕЈ“ АД	Право пречег закупа- сточари	0,0266
72	Бачко Петрово Село	САЛАШИ	526	8023	земљиште уз зграду - објекат	њива			„ПИК БЕЧЕЈ“ АД	Право пречег закупа- сточари	0,0469
72	Бачко Петрово Село	САЛАШИ	526	8023	њива 2	њива			„ПИК БЕЧЕЈ“ АД	Право пречег закупа- сточари	0,2228
72	Бачко Петрово Село	САЛАШИ	526	8024	пашњак 1	пашњак			„ПИК БЕЧЕЈ“ АД	Право пречег закупа- сточари	0,1541
72	Бачко Петрово Село	САЛАШИ	526	8025	њива 2	њива			„ПИК БЕЧЕЈ“ АД	Право пречег закупа- сточари	0,0934
72	Бачко Петрово Село	САЛАШИ	526	8028	трстик-мочвара 2	трстик-мочвара			„ПИК БЕЧЕЈ“ АД	Право пречег закупа- сточари	0,0759
72											52,5816
73	Бачко Петрово Село	САЛАШИ	6362	11179	њива 3	њива			„ПИК БЕЧЕЈ“ АД	Право пречег закупа- сточари	0,0819
73	Бачко Петрово Село	САЛАШИ	6362	11180	њива 3	њива			„ПИК БЕЧЕЈ“ АД	Право пречег закупа- сточари	0,4183
73	Бачко Петрово Село	САЛАШИ	6362	11181	њива 2	њива			„ПИК БЕЧЕЈ“ АД	Право пречег закупа- сточари	12,9554
73	Бачко Петрово Село	САЛАШИ	6362	11181	њива 3	њива			„ПИК БЕЧЕЈ“ АД	Право пречег закупа- сточари	29,0613
73	Бачко Петрово Село	САЛАШИ	6362	11182/2	њива 2	њива			„ПИК БЕЧЕЈ“ АД	Право пречег закупа- сточари	9,8464
73	Бачко Петрово Село	САЛАШИ	6362	11182/2	њива 3	њива			„ПИК БЕЧЕЈ“ АД	Право пречег закупа- сточари	2,0153
73	Бачко Петрово Село	САЛАШИ	6362	11223/2	њива 2	њива			„ПИК БЕЧЕЈ“ АД	Право пречег закупа- сточари	0,4044
73	Бачко Петрово Село	САЛАШИ	6507	11178	земљиште под зградом-објектом	њива			„ПИК БЕЧЕЈ“ АД	Право пречег закупа- сточари	0,0303
73	Бачко Петрово Село	САЛАШИ	6507	11178	њива 2	њива			„ПИК БЕЧЕЈ“ АД	Право пречег закупа- сточари	0,1974
73	Бачко Петрово Село	САЛАШИ	6508	11223/1	ливада 3	ливада			„ПИК БЕЧЕЈ“ АД	Право пречег закупа- сточари	0,2272
73											55,2379
74	Бачко Петрово Село	САЛАШИ	6362	11172	њива 2	њива			„ПИК БЕЧЕЈ“ АД	Право пречег закупа- сточари	0,0921
74	Бачко Петрово Село	САЛАШИ	6362	11173	њива 2	њива			„ПИК БЕЧЕЈ“ АД	Право пречег закупа- сточари	43,3663
74											43,4584
75	Бачко Петрово Село	САЛАШИ	6362	11171	њива 2	њива			„ПИК БЕЧЕЈ“ АД	Право пречег закупа- сточари	15,7440
75											15,7440
76	Бачко Петрово Село	САЛАШИ	6362	11153/24	њива 2	њива			„ПИК БЕЧЕЈ“ АД	Право пречег закупа- сточари	0,4233
76	Бачко Петрово Село	САЛАШИ	6362	11153/24	њива 3	њива			„ПИК БЕЧЕЈ“ АД	Право пречег закупа- сточари	0,8947
76	Бачко Петрово Село	САЛАШИ	6362	8042/10	њива 2	њива			„ПИК БЕЧЕЈ“ АД	Право пречег закупа- сточари	0,6672
76	Бачко Петрово Село	САЛАШИ	6362	8042/22	њива 2	њива			„ПИК БЕЧЕЈ“ АД	Право пречег закупа- сточари	2,1990
76	Бачко Петрово Село	САЛАШИ	6362	8043/17	њива 2	њива			„ПИК БЕЧЕЈ“ АД	Право пречег закупа- сточари	1,0090
76	Бачко Петрово Село	САЛАШИ	6362	8043/20	њива 1	њива			„ПИК БЕЧЕЈ“ АД	Право пречег закупа- сточари	0,0377
76	Бачко Петрово Село	САЛАШИ	6362	8043/20	њива 2	њива			„ПИК БЕЧЕЈ“ АД	Право пречег закупа- сточари	0,3647
76	Бачко Петрово Село	САЛАШИ	6362	8043/23	њива 1	њива			„ПИК БЕЧЕЈ“ АД	Право пречег закупа- сточари	0,3513
76	Бачко Петрово Село	САЛАШИ	6362	8047/1	њива 1	њива			„ПИК БЕЧЕЈ“ АД	Право пречег закупа- сточари	1,4240
76											7,3709
77	Бачко Петрово Село	УНУТРАШЊИ ПУТ	894	9300	њива 1	њива			„ПИК БЕЧЕЈ“ АД	Право пречег закупа- сточари	0,1238
77	Бачко Петрово Село	ЦИГЉАРСКИ ПУТ	6043	1	њива 1	њива			„ПИК БЕЧЕЈ“ АД	Право пречег закупа- сточари	0,0487
77	Бачко Петрово Село	ЦИК	522	10224	њива 2	њива			„ПИК БЕЧЕЈ“ АД	Право пречег закупа- сточари	0,2812
77	Бачко Петрово Село	ЦИК	522	10243	њива 2	њива			„ПИК БЕЧЕЈ“ АД	Право пречег закупа- сточари	0,2679

Шифра ЈН	Кат. општина	Потес	Лист непокрет.	Број парцеле	Култура и класа	Фактичко стање	Сув ласник	Боја	Напомена	Основ закупа	УКУПНА ПОВРШИНА
77											0,7216
78	Бачко Петрово Село	ПЕСКАРА	6362	13140	њива 2	њива			„ПИК БЕЧЕЈ“ АД	Право пречег закупа- сточари	0,4298
78	Бачко Петрово Село	ПЕСКАРА	6362	13141	њива 2	њива			„ПИК БЕЧЕЈ“ АД	Право пречег закупа- сточари	0,1750
78	Бачко Петрово Село	ПЕСКАРА	6362	13142	њива 2	њива			„ПИК БЕЧЕЈ“ АД	Право пречег закупа- сточари	0,6363
78	Бачко Петрово Село	ПЕСКАРА	6362	13143	њива 2	њива			„ПИК БЕЧЕЈ“ АД	Право пречег закупа- сточари	0,2694
78	Бачко Петрово Село	ПЕСКАРА	6362	13144	њива 2	њива			„ПИК БЕЧЕЈ“ АД	Право пречег закупа- сточари	0,7485
78	Бачко Петрово Село	ПЕСКАРА	6362	13145	њива 2	њива			„ПИК БЕЧЕЈ“ АД	Право пречег закупа- сточари	0,2187
78	Бачко Петрово Село	ПЕСКАРА	6362	13146/1	њива 2	њива			„ПИК БЕЧЕЈ“ АД	Право пречег закупа- сточари	0,7572
78	Бачко Петрово Село	ПЕСКАРА	6362	13148	њива 2	њива			„ПИК БЕЧЕЈ“ АД	Право пречег закупа- сточари	0,4749
78	Бачко Петрово Село	ПЕСКАРА	6362	13149	њива 2	њива			„ПИК БЕЧЕЈ“ АД	Право пречег закупа- сточари	0,2540
78											3,9638
79	Бачко Петрово Село	ПЕСКАРА	14165	13150/2	њива 3	њива			„ПИК БЕЧЕЈ“ АД	Право пречег закупа- сточари	13,1643
79											13,1643
80	Бачко Петрово Село	ПЕСКАРА	522	13126	њива 2	њива			„ПИК БЕЧЕЈ“ АД	Право пречег закупа- сточари	0,0553
80	Бачко Петрово Село	ПЕСКАРА	522	13166	њива 2	њива			„ПИК БЕЧЕЈ“ АД	Право пречег закупа- сточари	0,0436
80	Бачко Петрово Село	ПЕСКАРА	522	13213	њива 1	њива			„ПИК БЕЧЕЈ“ АД	Право пречег закупа- сточари	0,0452
80	Бачко Петрово Село	ПЕСКАРА	6628	13373	њива 2	њива			„ПИК БЕЧЕЈ“ АД	Право пречег закупа- сточари	0,1586
80	Бачко Петрово Село	ПЕСКАРА	6628	13373	њива 3	њива			„ПИК БЕЧЕЈ“ АД	Право пречег закупа- сточари	0,1556
80											0,4583
81	Бачко Петрово Село	ДОЊИ РИТ	522	14110	њива 2	њива			„ПИК БЕЧЕЈ“ АД	Право пречег закупа- сточари	0,0386
81	Бачко Петрово Село	ДОЊИ РИТ	522	14126	њива 2	њива			„ПИК БЕЧЕЈ“ АД	Право пречег закупа- сточари	0,0351
81	Бачко Петрово Село	ПЕСКАРА	522	13482	њива 3	њива			„ПИК БЕЧЕЈ“ АД	Право пречег закупа- сточари	0,2435
81	Бачко Петрово Село	ПЕСКАРА	522	13531	њива 2	њива			„ПИК БЕЧЕЈ“ АД	Право пречег закупа- сточари	0,1116
81	Бачко Петрово Село	ПЕСКАРА	522	13532	њива 2	њива			„ПИК БЕЧЕЈ“ АД	Право пречег закупа- сточари	0,0944
81											0,5232
82	Бачко Петрово Село	ДОЊИ РИТ	6362	13067	њива 4	њива			„ПИК БЕЧЕЈ“ АД	Право пречег закупа- сточари	31,3138
82	Бачко Петрово Село	ДОЊИ РИТ	6362	13067	њива 5	њива			„ПИК БЕЧЕЈ“ АД	Право пречег закупа- сточари	5,7320
82											37,0458
83	Бачко Петрово Село	ДОЊИ РИТ	6362	12976	њива 4	њива			„ПИК БЕЧЕЈ“ АД	Право пречег закупа- сточари	2,3457
83	Бачко Петрово Село	ДОЊИ РИТ	6362	12977	њива 4	њива			„ПИК БЕЧЕЈ“ АД	Право пречег закупа- сточари	12,9864
83	Бачко Петрово Село	ДОЊИ РИТ	6362	12977	њива 5	њива			„ПИК БЕЧЕЈ“ АД	Право пречег закупа- сточари	15,7495
83	Бачко Петрово Село	ДОЊИ РИТ	6362	12978	њива 4	њива			„ПИК БЕЧЕЈ“ АД	Право пречег закупа- сточари	14,6041
83	Бачко Петрово Село	ДОЊИ РИТ	6362	12978	њива 5	њива			„ПИК БЕЧЕЈ“ АД	Право пречег закупа- сточари	15,0070
83											60,6927
84	Бачко Петрово Село	ДОЊИ РИТ	6362	12980	њива 5	њива			„ПИК БЕЧЕЈ“ АД	Право пречег закупа- сточари	28,9288
84	Бачко Петрово Село	ДОЊИ РИТ	6362	12980	њива 6	њива			„ПИК БЕЧЕЈ“ АД	Право пречег закупа- сточари	36,8386
84	Бачко Петрово Село	ДОЊИ РИТ	6362	12981	њива 5	њива			„ПИК БЕЧЕЈ“ АД	Право пречег закупа- сточари	10,8685
84	Бачко Петрово Село	ДОЊИ РИТ	6362	12981	њива 6	њива			„ПИК БЕЧЕЈ“ АД	Право пречег закупа- сточари	5,8705
84	Бачко Петрово Село	ДОЊИ РИТ	6362	12999	њива 5	њива			„ПИК БЕЧЕЈ“ АД	Право пречег закупа- сточари	0,5621
84	Бачко Петрово Село	ДОЊИ РИТ	6362	13000	њива 5	њива			„ПИК БЕЧЕЈ“ АД	Право пречег закупа- сточари	1,0998
84	Бачко Петрово Село	ДОЊИ РИТ	6508	12979	пашњак 4	пашњак			„ПИК БЕЧЕЈ“ АД	Право пречег закупа- сточари	35,1573
84											119,3256
85	Бачко Петрово Село	ДОЊИ РИТ	6362	12965	њива 4	њива			„ПИК БЕЧЕЈ“ АД	Право пречег закупа- сточари	31,3878
85											31,3878
86	Бачко Петрово Село	ДОЊИ РИТ	6362	12964	њива 4	њива			„ПИК БЕЧЕЈ“ АД	Право пречег закупа- сточари	25,8420
86	Бачко Петрово Село	ДОЊИ РИТ	6362	12964	њива 5	њива			„ПИК БЕЧЕЈ“ АД	Право пречег закупа- сточари	4,3081
86											30,1501
87	Бачко Петрово Село	ДОЊИ РИТ	6362	12955	њива 5	њива			„ПИК БЕЧЕЈ“ АД	Право пречег закупа- сточари	27,1416
87											27,1416
88	Бачко Петрово Село	ДОЊИ РИТ	6362	12956	њива 5	њива			„ПИК БЕЧЕЈ“ АД	Право пречег закупа- сточари	10,2170
88	Бачко Петрово Село	ДОЊИ РИТ	6362	12957	њива 5	њива			„ПИК БЕЧЕЈ“ АД	Право пречег закупа- сточари	5,4855
88	Бачко Петрово Село	ДОЊИ РИТ	6362	12958	њива 4	њива			„ПИК БЕЧЕЈ“ АД	Право пречег закупа- сточари	22,0865
88											37,7890
89	Бачко Петрово Село	ДОЊИ РИТ	6362	12961	њива 4	њива			„ПИК БЕЧЕЈ“ АД	Право пречег закупа- сточари	25,6764
89	Бачко Петрово Село	ДОЊИ РИТ	6362	12962	њива 5	њива			„ПИК БЕЧЕЈ“ АД	Право пречег закупа- сточари	3,1330
89	Бачко Петрово Село	ДОЊИ РИТ	6362	12963	њива 5	њива			„ПИК БЕЧЕЈ“ АД	Право пречег закупа- сточари	10,0549
89											38,8643
90	Бачко Петрово Село	ДОЊИ РИТ	6362	12966	њива 5	њива			„ПИК БЕЧЕЈ“ АД	Право пречег закупа- сточари	7,7487
90	Бачко Петрово Село	ДОЊИ РИТ	6362	12967	њива 5	њива			„ПИК БЕЧЕЈ“ АД	Право пречег закупа- сточари	1,0978
90	Бачко Петрово Село	ДОЊИ РИТ	6362	12968	њива 4	њива			„ПИК БЕЧЕЈ“ АД	Право пречег закупа- сточари	26,5715
90											35,4180
91	Бачко Петрово Село	ЈАШЕ ТОМНИЦА	525	3625	земљиште под зградом-објектом	њива			„ПИК БЕЧЕЈ“ АД	Право пречег закупа- сточари	0,0376
91	Бачко Петрово Село	ЈАШЕ ТОМНИЦА	525	3625	земљиште уз зграду - објекат	њива			„ПИК БЕЧЕЈ“ АД	Право пречег закупа- сточари	0,5126
91	Бачко Петрово Село	ЈАШЕ ТОМНИЦА	525	3625	њива 1	њива			„ПИК БЕЧЕЈ“ АД	Право пречег закупа- сточари	-0,0113
91	Бачко Петрово Село	ПАРТИЗАНСКА	6747	3626	њива 1	њива			„ПИК БЕЧЕЈ“ АД	Право пречег закупа- сточари	2,5128
91											3,0517

Шифра ЈН	Кат. општина	Потес	Лист непокрет.	Број парцеле	Култура и класа	Фактичко стање	Сув ласник	Боја	Напомена	Основ закупа	УКУПНА ПОВРШИНА
100	Бачко Петрово Село	САЛАШИ	526	11214	земљиште под зградом- објектом	њива			„ПИК БЕЧЕЈ“ АД	Право пречег закупа- сточари	0,0276
100	Бачко Петрово Село	САЛАШИ	526	11214	њива 3	њива			„ПИК БЕЧЕЈ“ АД	Право пречег закупа- сточари	0,2288
100	Бачко Петрово Село	САЛАШИ	526	11215	њива 3	њива			„ПИК БЕЧЕЈ“ АД	Право пречег закупа- сточари	0,0662
100	Бачко Петрово Село	САЛАШИ	526	11216	њива 2	њива			„ПИК БЕЧЕЈ“ АД	Право пречег закупа- сточари	56,0595
100	Бачко Петрово Село	САЛАШИ	526	11216	њива 3	њива			„ПИК БЕЧЕЈ“ АД	Право пречег закупа- сточари	4,8989
100	Бачко Петрово Село	САЛАШИ	6508	11222	ливада 3	њива			„ПИК БЕЧЕЈ“ АД	Право пречег закупа- сточари	0,3615
100											77,9652
101	Бачко Петрово Село	САЛАШИ	526	11188	трстик- мочвара 2	трстик-мочвара			„ПИК БЕЧЕЈ“ АД	Право пречег закупа- сточари	0,1699
101	Бачко Петрово Село	САЛАШИ	526	11191	њива 4	њива			„ПИК БЕЧЕЈ“ АД	Право пречег закупа- сточари	0,2269
101	Бачко Петрово Село	САЛАШИ	526	11192	пашњак 3	пашњак			„ПИК БЕЧЕЈ“ АД	Право пречег закупа- сточари	0,1487
101	Бачко Петрово Село	САЛАШИ	526	11193	њива 2	њива			„ПИК БЕЧЕЈ“ АД	Право пречег закупа- сточари	3,0651
101	Бачко Петрово Село	САЛАШИ	526	11193	њива 3	њива			„ПИК БЕЧЕЈ“ АД	Право пречег закупа- сточари	27,9055
101	Бачко Петрово Село	САЛАШИ	526	11193	њива 4	њива			„ПИК БЕЧЕЈ“ АД	Право пречег закупа- сточари	69,4804
101											100,9965
102	Бачко Петрово Село	САЛАШИ	526	11264/1	њива 2	њива			„ПИК БЕЧЕЈ“ АД	Право пречег закупа- сточари	3,6475
102											3,6475
103	Бачко Петрово Село	СПОЉНИ ЈАРОШ	6362	11463	њива 2	њива			„ПИК БЕЧЕЈ“ АД	Право пречег закупа- сточари	66,5067
103	Бачко Петрово Село	СПОЉНИ ЈАРОШ	6362	11463	њива 3	њива			„ПИК БЕЧЕЈ“ АД	Право пречег закупа- сточари	74,2941
103											140,8008
104	Бачко Петрово Село	СПОЉНИ ЈАРОШ	6362	11494	њива 2	њива			„ПИК БЕЧЕЈ“ АД	Право пречег закупа- сточари	34,1118
104	Бачко Петрово Село	СПОЉНИ ЈАРОШ	6362	11494	њива 3	њива			„ПИК БЕЧЕЈ“ АД	Право пречег закупа- сточари	85,1592
104											119,2710
105	Бачко Петрово Село	СПОЉНИ ЈАРОШ	6362	11582	њива 4	њива			„ПИК БЕЧЕЈ“ АД	Право пречег закупа- сточари	2,7512
105	Бачко Петрово Село	СПОЉНИ ЈАРОШ	6508	11578	пашњак 1	пашњак			„ПИК БЕЧЕЈ“ АД	Право пречег закупа- сточари	2,0836
105											4,8348
106	Бачко Петрово Село	ТОПОЛСКИ ПУТ	1678	991	њива 1	њива			„ПИК БЕЧЕЈ“ АД	Право пречег закупа- сточари	0,0948
106	Бачко Петрово Село	ТОПОЛСКИ ПУТ	6791	981	њива 1	њива			„ПИК БЕЧЕЈ“ АД	Право пречег закупа- сточари	0,0348
106	Бачко Петрово Село	ТОПОЛСКИ ПУТ	6793	977	њива 1	њива			„ПИК БЕЧЕЈ“ АД	Право пречег закупа- сточари	0,0643
106											0,1939
107	Бачко Петрово Село	БОЛМАНСКА	5616	714	њива 1	њива			„ПИК БЕЧЕЈ“ АД	Право пречег закупа- сточари	0,1759
107	Бачко Петрово Село	ДОЊИ РИТ	517	14445	њива 2	њива			„ПИК БЕЧЕЈ“ АД	Право пречег закупа- сточари	0,5659
107	Бачко Петрово Село	ЈАШЕ ТОМНИЦА	6607	3110	пашњак 3	пашњак			„ПИК БЕЧЕЈ“ АД вашариште	Право пречег закупа- сточари	0,5087
107	Бачко Петрово Село	ТАНЦИЦ МИХАЉА	109	781	њива 1	њива			„ПИК БЕЧЕЈ“ АД	Право пречег закупа- сточари	0,1538
107	Бачко Петрово Село	ТАНЦИЦ МИХАЉА	1476	811	њива 1	њива			„ПИК БЕЧЕЈ“ АД	Право пречег закупа- сточари	0,1441
107	Бачко Петрово Село	ШАМУ МИХАЉА	6630	1014/1	њива 1	њива			„ПИК БЕЧЕЈ“ АД	Право пречег закупа- сточари	0,4888
107											2,0372
108	Бечеј	ДОЊИ САЛАШИ	14522	21201	њива 1	њива			„ПИК БЕЧЕЈ“ АД	Право пречег закупа- инфраструктура	172,0466
108											172,0466
109	Бечеј	ДОЊИ САЛАШИ	14522	21255/2	њива 1	њива			„ПИК БЕЧЕЈ“ АД	Право пречег закупа- инфраструктура	4,8118
109											4,8118
110	Бечеј	ДОЊИ САЛАШИ	14522	21255/3	њива 1	њива			„ПИК БЕЧЕЈ“ АД	Право пречег закупа- инфраструктура	8,8248
110											8,8248
111	Бечеј	ДОЊИ САЛАШИ	14522	21276/2	њива 1	њива			„ПИК БЕЧЕЈ“ АД	Право пречег закупа-	0,9985
111											0,9985
112	Бечеј	ДОЊИ САЛАШИ	14522	21276/4	њива 1	њива			„ПИК БЕЧЕЈ“ АД	Право пречег закупа- инфраструктура	0,9987
112											0,9987
113	Бечеј	ДОЊИ САЛАШИ	14522	21276/5	њива 1	њива			„ПИК БЕЧЕЈ“ АД	Право пречег закупа- инфраструктура	2,0008
113											2,0008
114	Бечеј	ДОЊИ САЛАШИ	14522	21276/6	њива 1	њива			„ПИК БЕЧЕЈ“ АД	Право пречег закупа- инфраструктура	2,9939
114											2,9939
115	Бечеј	ДОЊИ САЛАШИ	14522	21278/1	њива 1	њива			„ПИК БЕЧЕЈ“ АД	Право пречег закупа- инфраструктура	4,8393
115											4,8393
116	Бечеј	ДОЊИ САЛАШИ	14522	21278/2	њива 1	њива			„ПИК БЕЧЕЈ“ АД	Право пречег закупа- инфраструктура	3,8402
116											3,8402
117	Бечеј	ДОЊИ САЛАШИ	14522	21279	њива 1	њива			„ПИК БЕЧЕЈ“ АД	Право пречег закупа- инфраструктура	3,1471
117											3,1471
118	Бечеј	ДОЊИ САЛАШИ	14522	21280/2	њива 1	њива			„ПИК БЕЧЕЈ“ АД	Право пречег закупа- инфраструктура	5,4339
118											5,4339
119	Бечеј	ДОЊИ САЛАШИ	14522	21281/1	њива 1	њива			„ПИК БЕЧЕЈ“ АД	Право пречег закупа- инфраструктура	2,9959

Шифра ЈН	Кат. општина	Потес	Лист непокрет.	Број парцеле	Култура и класа	Фактичко стање	Сувласник	Боја	Напомена	Основ закупа	УКУПНА ПОВРШИНА
119											2,9959
120	Бечеј	ДОЊИ САЛАШИ	14522	21281/3	њива 1	њива			„ПИК БЕЧЕЈ“ АД	Право пречег закупа-инфраструктура	2,9961
120											2,9961
121	Бечеј	ДОЊИ САЛАШИ	14522	21283	њива 1	њива			„ПИК БЕЧЕЈ“ АД	Право пречег закупа-инфраструктура	3,0754
121											3,0754
122	Бечеј	ДОЊИ САЛАШИ	14522	21284/1	њива 1	њива			„ПИК БЕЧЕЈ“ АД	Право пречег закупа-инфраструктура	2,3505
122											2,3505
123	Бечеј	ДОЊИ САЛАШИ	1036	21285	њива 1	њива			„ПИК БЕЧЕЈ“ АД	Право пречег закупа-инфраструктура	1,4733
123											1,4733
124	Бечеј	ДОЊИ САЛАШИ	14522	21286/6	њива 1	њива			„ПИК БЕЧЕЈ“ АД	Право пречег закупа-инфраструктура	0,3025
124											0,3025
125	Бечеј	ДОЊИ САЛАШИ	14522	21287	њива 1	њива			„ПИК БЕЧЕЈ“ АД	Право пречег закупа-инфраструктура	9,2279
125											9,2279
126	Бечеј	ДОЊИ САЛАШИ	14522	21275/2	њива 1	њива			„ПИК БЕЧЕЈ“ АД	Право пречег закупа-инфраструктура	2,4991
126											2,4991
127	Бечеј	ДОЊИ САЛАШИ	14522	21272/2	њива 1	њива			„ПИК БЕЧЕЈ“ АД	Право пречег закупа-инфраструктура	3,0004
127											3,0004
128	Бечеј	ДОЊИ САЛАШИ	14522	21270/2	њива 1	њива			„ПИК БЕЧЕЈ“ АД	Право пречег закупа-инфраструктура	1,4149
128											1,4149
129	Бечеј	ДОЊИ САЛАШИ	14522	21270/1	њива 1	њива			„ПИК БЕЧЕЈ“ АД	Право пречег закупа-инфраструктура	5,9881
129											5,9881
130	Бечеј	ДОЊИ САЛАШИ	14522	21269/1	њива 1	њива			„ПИК БЕЧЕЈ“ АД	Право пречег закупа-инфраструктура	6,9999
130											6,9999
131	Бечеј	ДОЊИ САЛАШИ	14522	21268/3	њива 1	њива			„ПИК БЕЧЕЈ“ АД	Право пречег закупа-инфраструктура	0,4616
131											0,4616
132	Бечеј	ДОЊИ САЛАШИ	14522	21266/1	њива 1	њива			„ПИК БЕЧЕЈ“ АД	Право пречег закупа-инфраструктура	3,8895
132											3,8895
133	Бечеј	ДОЊИ САЛАШИ	14522	21259/1	њива 1	њива			„ПИК БЕЧЕЈ“ АД	Право пречег закупа-инфраструктура	1,5197
133											1,5197
134	Бечеј	ДОЊИ САЛАШИ	14522	21258/1	њива 1	њива			„ПИК БЕЧЕЈ“ АД	Право пречег закупа-инфраструктура	4,2352
134											4,2352
135	Бечеј	ДОЊИ САЛАШИ	14522	21257	њива 1	њива			„ПИК БЕЧЕЈ“ АД	Право пречег закупа-инфраструктура	3,0001
135											3,0001
136	Бечеј	ДОЊИ САЛАШИ	14522	21256/2	њива 1	њива			„ПИК БЕЧЕЈ“ АД	Право пречег закупа-инфраструктура	1,0823
136											1,0823
137	Бечеј	САЛАШИ	14522	21203/2	њива 1	њива			„ПИК БЕЧЕЈ“ АД	Право пречег закупа-инфраструктура	0,2870
137											0,2870
138	Бечеј	САЛАШИ	14522	21252	њива 1	њива			„ПИК БЕЧЕЈ“ АД	Право пречег закупа-инфраструктура	6,1163
138	Бечеј	САЛАШИ	14522	21252	њива 5	њива			„ПИК БЕЧЕЈ“ АД	Право пречег закупа-инфраструктура	2,9499
138											9,0662
139	Бечеј	САЛАШИ	14522	21205	њива 2	њива			„ПИК БЕЧЕЈ“ АД	Право пречег закупа-инфраструктура	0,5046
139											0,5046
140	Бечеј	ДОЊИ РИТ	14522	25896/1	воћњак 2	воћњак				Закуп	2,9338
140	Бечеј	ДОЊИ РИТ	14522	25896/6	воћњак 2	воћњак				Закуп	5,1541
140	Бечеј	ДОЊИ РИТ	14522	25896/9	воћњак 2	воћњак				Закуп	4,9693
140											13,0572
141	Бечеј	ДОЊИ РИТ	14522	25896/10	воћњак 2	воћњак				Закуп	2,9663
141	Бечеј	ДОЊИ РИТ	14522	25896/11	воћњак 2	воћњак				Закуп	1,4203
141	Бечеј	ДОЊИ РИТ	14522	25896/3	воћњак 2	воћњак				Закуп	5,0100
141	Бечеј	ДОЊИ РИТ	14522	25896/7	воћњак 2	воћњак				Закуп	4,0799
141	Бечеј	ДОЊИ РИТ	14522	25898	воћњак 2	воћњак				Закуп	0,9800
141	Бечеј	ДОЊИ РИТ	14522	25950	воћњак 2	воћњак				Закуп	1,6342
141	Бечеј	ДОЊИ РИТ	14522	25951/10	воћњак 2	воћњак				Закуп	1,5283
141	Бечеј	ДОЊИ РИТ	14522	25951/11	воћњак 2	воћњак				Закуп	1,5031
141	Бечеј	ДОЊИ РИТ	14522	25951/12	воћњак 2	воћњак				Закуп	1,5076
141	Бечеј	ДОЊИ РИТ	14522	25951/13	воћњак 2	воћњак				Закуп	1,6102
141	Бечеј	ДОЊИ РИТ	14522	25951/2	воћњак 2	воћњак				Закуп	1,7906

Шифра ЈН	Кат. општина	Потес	Лист непокрет.	Број парцеле	Култура и класа	Фактичко стање	Сувласник	Боја	Напомена	Основ закупа	УКУПНА ПОВРШИНА
154	Бечеј	САЛАШИ	6554	21227	њива 2	њива			Тобић Наталија	Право пречег закупа- сточари	4,2065
154	Бечеј	САЛАШИ	6554	21227	њива 3	њива			Тобић Наталија	Право пречег закупа- сточари	9,3498
154											13,5563
155	Бечеј	САЛАШИ	6554	21227	њива 2	њива			Ракић Стеван	Право пречег закупа- сточари	2,1359
155	Бечеј	САЛАШИ	6554	21227	њива 3	њива			Ракић Стеван	Право пречег закупа- сточари	4,7472
155	Бечеј	САЛАШИ	14522	21229	њива 5	њива			Ракић Стеван	Право пречег закупа- сточари	0,2250
155											7,1081
156	Бечеј	САЛАШИ	6554	21227	њива 2	њива			Братић Ђура	Право пречег закупа- сточари	9,3880
156	Бечеј	САЛАШИ	6554	21227	њива 3	њива			Братић Ђура	Право пречег закупа- сточари	20,8668
156	Бечеј	САЛАШИ	14522	21229	њива 5	њива			Братић Ђура	Право пречег закупа- сточари	0,5401
156	Бечеј	САЛАШИ	14522	21230	њива 5	њива			Братић Ђура	Право пречег закупа- сточари	0,9292
156	Бечеј	САЛАШИ	14522	21231	њива 5	њива			Братић Ђура	Право пречег закупа- сточари	0,6773
156	Бечеј	САЛАШИ	14522	21232	њива 5	њива			Братић Ђура	Право пречег закупа- сточари	0,5420
156											32,9434
157	Бечеј	ДОЊИ РИТ	14522	25821/1	њива 5	њива			Бонифарт Марија	Право пречег закупа- сточари	28,8399
157	Бечеј	ДОЊИ РИТ	14522	25821/1	њива 6	њива			Бонифарт Марија	Право пречег закупа- сточари	1,1711
157	Бечеј	ДОЊИ РИТ	14522	25821/2	пашњак 2	пашњак			Бонифарт Марија	Право пречег закупа- сточари	2,1153
157											32,1263
158	Бечеј	САЛАШИ	14548	21246/2	њива 1	њива			Зоран Билбија	Право пречег закупа- сточари	21,8219
158											21,8219
159	Бечеј	САЛАШИ	6554	21239	њива 1	њива			Тавчић Бранко	Право пречег закупа- сточари	4,1976
159	Бечеј	САЛАШИ	6554	21239	њива 2	њива			Тавчић Бранко	Право пречег закупа- сточари	2,0168
159	Бечеј	САЛАШИ	6554	21239	остао	њива			Тавчић Бранко	Право пречег закупа- сточари	0,0058
159	Бечеј	САЛАШИ	14004	21245	њива 1	њива			Тавчић Бранко	Право пречег закупа- сточари	2,5193
159	Бечеј	САЛАШИ	14004	21245	њива 2	њива			Тавчић Бранко	Право пречег закупа- сточари	1,7918
159											10,5313
160	Бечеј	САЛАШИ	14522	17007/10	њива 2	њива			„ПНК БЕЧЕЈ“ АД	Право пречег закупа- сточари	0,2582
160	Бечеј	САЛАШИ	14522	17007/10	њива 3	њива			„ПНК БЕЧЕЈ“ АД	Право пречег закупа- сточари	0,3169
160	Бечеј	САЛАШИ	14522	17039/46	њива 2	њива			„ПНК БЕЧЕЈ“ АД	Право пречег закупа- сточари	0,0910
160	Бечеј	САЛАШИ	14522	17039/46	њива 3	њива			„ПНК БЕЧЕЈ“ АД	Право пречег закупа- сточари	0,5831
160	Бечеј	САЛАШИ	14522	17040/12	њива 3	њива			„ПНК БЕЧЕЈ“ АД	Право пречег закупа- сточари	5,4215
160	Бечеј	САЛАШИ	14522	17040/23	њива 3	њива			„ПНК БЕЧЕЈ“ АД	Право пречег закупа- сточари	0,5880
160											7,2587
161	Бечеј	ПОЉАНИЦА	14522	17104	њива 2	њива			„ПНК БЕЧЕЈ“ АД	Право пречег закупа- сточари	0,9711
161	Бечеј	ПОЉАНИЦА	14522	26692	пашњак 1	пашњак			„ПНК БЕЧЕЈ“ АД	Право пречег закупа- сточари	0,3367
161	Бечеј	САЛАШИ	4100	17090/3	њива 2	њива			„ПНК БЕЧЕЈ“ АД	Право пречег закупа- сточари	1,0349
161											2,3427
162	Бечеј	САЛАШИ	14522	17145/68	њива 1	њива			„ПНК БЕЧЕЈ“ АД	Право пречег закупа- сточари	0,9444
162	Бечеј	САЛАШИ	14522	17148/5	њива 2	њива			„ПНК БЕЧЕЈ“ АД	Право пречег закупа- сточари	0,8711
162	Бечеј	САЛАШИ	14522	17156/60	њива 1	њива			„ПНК БЕЧЕЈ“ АД	Право пречег закупа- сточари	18,3334
162	Бечеј	САЛАШИ	14715	17147/6	њива 2	њива			„ПНК БЕЧЕЈ“ АД	Право пречег закупа- сточари	5,2510
162											25,3999
163	Бечеј	ЈАРОШ	605	20565/2	њива 1	њива			„ПНК БЕЧЕЈ“ АД	Право пречег закупа- сточари	0,2029
163	Бечеј	ЈАРОШ	14522	17462/10	њива 1	њива			„ПНК БЕЧЕЈ“ АД	Право пречег закупа- сточари	0,6416
163	Бечеј	ЈАРОШ	14522	20494	њива 1	њива			„ПНК БЕЧЕЈ“ АД	Право пречег закупа- сточари	0,3208
163	Бечеј	САЛАШИ	2238	17165/6	њива 1	њива			„ПНК БЕЧЕЈ“ АД	Право пречег закупа- сточари	0,3722
163											1,5375
164	Бечеј	ГОРЊЕ УГАРНИЦЕ	4841	18954	њива 1	њива			„ПНК БЕЧЕЈ“ АД	Право пречег закупа- сточари	1,5752
164	Бечеј	ГОРЊЕ УГАРНИЦЕ	4841	18966	њива 1	њива			„ПНК БЕЧЕЈ“ АД	Право пречег закупа- сточари	0,8003
164	Бечеј	ЈАРОШ	605	17744/1	њива 1	њива			„ПНК БЕЧЕЈ“ АД	Право пречег закупа- сточари	0,5612
164	Бечеј	ЈАРОШ	605	17744/1	њива 2	њива			„ПНК БЕЧЕЈ“ АД	Право пречег закупа- сточари	0,0142
164	Бечеј	ЈАРОШ	1590	20758	њива 1	њива			„ПНК БЕЧЕЈ“ АД	Право пречег закупа- сточари	3,1486
164	Бечеј	МАРВЕНИ ЈАРОШ	4450	17806	њива 1	њива			„ПНК БЕЧЕЈ“ АД	Право пречег закупа- сточари	0,4442
164											6,5437
165	Бечеј	ГОРЊИ РИТ	604	20112	њива 4	њива			„ПНК БЕЧЕЈ“ АД	Право пречег закупа- сточари	0,6890
165	Бечеј	ГОРЊИ РИТ	604	26292/2	земљиште под	њива			„ПНК БЕЧЕЈ“ АД	Право пречег закупа- сточари	0,0191
165	Бечеј	ГОРЊИ РИТ	604	26292/2	земљиште уз	њива			„ПНК БЕЧЕЈ“ АД	Право пречег закупа- сточари	0,0500
165	Бечеј	ГОРЊИ РИТ	604	26292/2	њива 4	њива			„ПНК БЕЧЕЈ“ АД	Право пречег закупа- сточари	0,1438
165	Бечеј	ГОРЊИ РИТ	605	19683	њива 4	њива			„ПНК БЕЧЕЈ“ АД	Право пречег закупа- сточари	0,4057
165	Бечеј	ГОРЊИ РИТ	605	19683	њива 5	њива			„ПНК БЕЧЕЈ“ АД	Право пречег закупа- сточари	0,7742
165	Бечеј	ГОРЊИ РИТ	605	19684	њива 4	њива			„ПНК БЕЧЕЈ“ АД	Право пречег закупа- сточари	0,1698
165	Бечеј	ГОРЊИ РИТ	605	19684	њива 5	њива			„ПНК БЕЧЕЈ“ АД	Право пречег закупа- сточари	0,2142
165											2,4658
166	Бечеј	МАЛИ РИТ	605	24196	њива 2	њива			„ПНК БЕЧЕЈ“ АД	Право пречег закупа- сточари	0,5762
166											0,5762
167	Бечеј	ДОЊИ САЛАШИ	605	22367	њива 1	њива			„ПНК БЕЧЕЈ“ АД	Право пречег закупа- сточари	0,9391
167	Бечеј	ДОЊИ САЛАШИ	605	22367	њива 2	њива			„ПНК БЕЧЕЈ“ АД	Право пречег закупа- сточари	0,3812
167	Бечеј	ДОЊИ САЛАШИ	2225	22366	њива 1	њива			„ПНК БЕЧЕЈ“ АД	Право пречег закупа- сточари	0,2456

Шифра ЈН	Кат. општина	Потес	Лист непокрет.	Број парцеле	Култура и класа	Фактичко стање	Сув ласник	Боја	Напомена	Основ закупа	УКУПНА ПОВРШИНА
167	Бечеј	ДОЊИ САЛАШИ	2225	22366	њива 2	њива			„ПНК БЕЧЕЈ“ АД	Право пречег закупа- сточари	0,0849
167	Бечеј	ЈАРОШ	169	21131	њива 1	њива			„ПНК БЕЧЕЈ“ АД	Право пречег закупа- сточари	3,4716
167											5,1224
168	Бечеј	ЈАРОШ	14726	21080	њива 2	њива			„ПНК БЕЧЕЈ“ АД	Право пречег закупа- сточари	6,4929
168	Бечеј	ЈАРОШ	14726	21080	њива 4	њива			„ПНК БЕЧЕЈ“ АД	Право пречег закупа- сточари	0,4797
168	Бечеј	ЈАРОШ	14726	21080	њива 5	њива			„ПНК БЕЧЕЈ“ АД	Право пречег закупа- сточари	2,2260
168	Бечеј	ЈАРОШ	14726	21080	њива 6	њива			„ПНК БЕЧЕЈ“ АД	Право пречег закупа- сточари	2,3618
168											11,5604
169	Бечеј	САЛАШИ	6554	21203/1	земљиште под	њива			„ПНК БЕЧЕЈ“ АД	Право пречег закупа- сточари	0,0361
169	Бечеј	САЛАШИ	6554	21203/1	њива 1	њива			„ПНК БЕЧЕЈ“ АД	Право пречег закупа- сточари	28,6235
169	Бечеј	САЛАШИ	6554	21203/1	њива 2	њива			„ПНК БЕЧЕЈ“ АД	Право пречег закупа- сточари	5,7480
169	Бечеј	САЛАШИ	6554	21239	њива 1	њива			„ПНК БЕЧЕЈ“ АД	Право пречег закупа- сточари	2,7568
169	Бечеј	САЛАШИ	6554	21239	њива 2	њива			„ПНК БЕЧЕЈ“ АД	Право пречег закупа- сточари	1,3245
169	Бечеј	САЛАШИ	6554	21239	остало	њива			„ПНК БЕЧЕЈ“ АД	Право пречег закупа- сточари	0,0038
169	Бечеј	САЛАШИ	14522	21236	њива 3	њива			„ПНК БЕЧЕЈ“ АД	Право пречег закупа- сточари	10,8010
169											49,2937
170	Бечеј	САЛАШИ	6508	17044	њива 4	њива			„ПНК БЕЧЕЈ“ АД	Право пречег закупа- сточари	7,2121
170	Бечеј	САЛАШИ	6738	17043/10	њива 2	њива			„ПНК БЕЧЕЈ“ АД	Право пречег закупа- сточари	0,1427
170	Бечеј	САЛАШИ	14522	17040/37	њива 2	њива			„ПНК БЕЧЕЈ“ АД	Право пречег закупа- сточари	0,0006
170	Бечеј	САЛАШИ	14522	17040/37	њива 4	њива			„ПНК БЕЧЕЈ“ АД	Право пречег закупа- сточари	1,1237
170	Бечеј	САЛАШИ	14773	17043/9	њива 2	њива			„ПНК БЕЧЕЈ“ АД	Право пречег закупа- сточари	1,6903
170											10,1694
171	Бечеј	САЛАШИ	6554	21227	њива 2	њива			„ПНК БЕЧЕЈ“ АД	Право пречег закупа- сточари	1,3119
171	Бечеј	САЛАШИ	6554	21227	њива 3	њива			„ПНК БЕЧЕЈ“ АД	Право пречег закупа- сточари	2,9160
171	Бечеј	САЛАШИ	14522	21232	њива 5	њива			„ПНК БЕЧЕЈ“ АД	Право пречег закупа- сточари	0,0553
171											4,2832
172	Бечеј	ДОЊИ САЛАШИ	14522	21671	њива 1	њива			„ПНК БЕЧЕЈ“ АД	Право пречег закупа- сточари	0,2629
172	Бечеј	ДОЊИ САЛАШИ	14522	21701/1	њива 1	њива			„ПНК БЕЧЕЈ“ АД	Право пречег закупа- сточари	3,0001
172	Бечеј	ДОЊИ САЛАШИ	14522	21701/2	њива 1	њива			„ПНК БЕЧЕЈ“ АД	Право пречег закупа- сточари	0,9999
172	Бечеј	ДОЊИ САЛАШИ	14522	21701/3	њива 1	њива			„ПНК БЕЧЕЈ“ АД	Право пречег закупа- сточари	3,0001
172	Бечеј	ДОЊИ САЛАШИ	14522	21722/2	њива 1	њива			„ПНК БЕЧЕЈ“ АД	Право пречег закупа- сточари	0,6080
172	Бечеј	ДОЊИ САЛАШИ	14522	21722/2	њива 2	њива			„ПНК БЕЧЕЈ“ АД	Право пречег закупа- сточари	0,1921
172	Бечеј	ДОЊИ САЛАШИ	14522	21730/56	њива 1	њива			„ПНК БЕЧЕЈ“ АД	Право пречег закупа- сточари	0,5917
172											8,6548
173	Бечеј	ДОЊИ САЛАШИ	2244	21552	њива 1	њива			„ПНК БЕЧЕЈ“ АД	Право пречег закупа- сточари	0,1101
173	Бечеј	ДОЊИ САЛАШИ	4842	21646	њива 1	њива			„ПНК БЕЧЕЈ“ АД	Право пречег закупа- сточари	2,0589
173	Бечеј	ДОЊИ САЛАШИ	14522	21622/2	њива 1	њива			„ПНК БЕЧЕЈ“ АД	Право пречег закупа- сточари	0,3326
173	Бечеј	ДОЊИ САЛАШИ	14522	21634	њива 1	њива			„ПНК БЕЧЕЈ“ АД	Право пречег закупа- сточари	0,2850
173	Бечеј	ДОЊИ САЛАШИ	14522	21638/2	њива 1	њива			„ПНК БЕЧЕЈ“ АД	Право пречег закупа- сточари	1,5737
173	Бечеј	ДОЊИ САЛАШИ	14522	21643/2	њива 1	њива			„ПНК БЕЧЕЈ“ АД	Право пречег закупа- сточари	0,4450
173	Бечеј	ДОЊИ САЛАШИ	14522	21644	њива 1	њива			„ПНК БЕЧЕЈ“ АД	Право пречег закупа- сточари	4,3368
173	Бечеј	ДОЊИ САЛАШИ	14522	21645	њива 1	њива			„ПНК БЕЧЕЈ“ АД	Право пречег закупа- сточари	0,5859
173	Бечеј	ДОЊИ САЛАШИ	14522	21654/2	њива 1	њива			„ПНК БЕЧЕЈ“ АД	Право пречег закупа- сточари	0,0800
173											9,8080
174	Бечеј	ДОЊЕ УГАРНИЦЕ	14522	23066	њива 3	њива			„ПНК БЕЧЕЈ“ АД	Право пречег закупа- сточари	0,2977
174	Бечеј	ДОЊИ САЛАШИ	597	22123	њива 2	њива			„ПНК БЕЧЕЈ“ АД	Право пречег закупа- сточари	0,0315
174	Бечеј	ДОЊИ САЛАШИ	597	22124	њива 2	њива			„ПНК БЕЧЕЈ“ АД	Право пречег закупа- сточари	0,0974
174											0,4266
175	Бечеј	ДОЊЕ УГАРНИЦЕ	603	23298	земљиште под	њива			„ПНК БЕЧЕЈ“ АД	Право пречег закупа- сточари	0,0189
175	Бечеј	ДОЊЕ УГАРНИЦЕ	603	23298	земљиште уз	њива			„ПНК БЕЧЕЈ“ АД	Право пречег закупа- сточари	0,0500
175	Бечеј	ДОЊЕ УГАРНИЦЕ	603	23298	пашњак 1	њива			„ПНК БЕЧЕЈ“ АД	Право пречег закупа- сточари	0,0000
175	Бечеј	ДОЊЕ УГАРНИЦЕ	603	23393	земљиште под	њива			„ПНК БЕЧЕЈ“ АД	Право пречег закупа- сточари	0,0256
175	Бечеј	ДОЊЕ УГАРНИЦЕ	603	23393	земљиште уз	њива			„ПНК БЕЧЕЈ“ АД	Право пречег закупа- сточари	0,0500
175	Бечеј	ДОЊЕ УГАРНИЦЕ	603	23393	њива 1	њива			„ПНК БЕЧЕЈ“ АД	Право пречег закупа- сточари	0,2317
175	Бечеј	ДОЊЕ УГАРНИЦЕ	603	23507	земљиште под	њива			„ПНК БЕЧЕЈ“ АД	Право пречег закупа- сточари	0,0354
175	Бечеј	ДОЊЕ УГАРНИЦЕ	603	23507	земљиште уз	њива			„ПНК БЕЧЕЈ“ АД	Право пречег закупа- сточари	0,0500
175	Бечеј	ДОЊЕ УГАРНИЦЕ	603	23507	пашњак 1	њива			„ПНК БЕЧЕЈ“ АД	Право пречег закупа- сточари	0,2313
175											0,6929
176	Бечеј	ДОЊЕ УГАРНИЦЕ	3389	23615	њива 1	њива			„ПНК БЕЧЕЈ“ АД	Право пречег закупа- сточари	0,7403
176	Бечеј	ДОЊЕ УГАРНИЦЕ	3389	23615	њива 2	њива			„ПНК БЕЧЕЈ“ АД	Право пречег закупа- сточари	0,1825
176	Бечеј	ДОЊЕ УГАРНИЦЕ	3389	23617	трстик-	трстик-мочвара			„ПНК БЕЧЕЈ“ АД	Право пречег закупа- сточари	0,5829
176	Бечеј	ДОЊЕ УГАРНИЦЕ	3389	23637	трстик-	трстик-мочвара			„ПНК БЕЧЕЈ“ АД	Право пречег закупа- сточари	0,4128
176											1,9185
177	Бечеј	ГРАЂЕВИНСКИ РЕОН	7458	7943	њива 1	њива			„ПНК БЕЧЕЈ“ АД	Право пречег закупа- сточари	1,0623
177	Бечеј	ГРАЂЕВИНСКИ РЕОН	7458	7944	њива 1	њива			„ПНК БЕЧЕЈ“ АД	Право пречег закупа- сточари	0,3476
177	Бечеј	ГРАЂЕВИНСКИ РЕОН	7458	7945	њива 1	њива			„ПНК БЕЧЕЈ“ АД	Право пречег закупа- сточари	0,2694
177	Бечеј	ГРАЂЕВИНСКИ РЕОН	7459	7939	бара	њива			„ПНК БЕЧЕЈ“ АД	Право пречег закупа- сточари	0,0905

Шифра ЈН	Кат. општина	Потес	Лист непокрет.	Број парцеле	Култура и класа	Фактичко стање	Сувласник	Боја	Напомена	Основ закупа	УКУПНА ПОВРШИНА
177	Бечеј	ГРАЂЕВИНСКИ РЕОН	7459	7939	њива 1	њива			„ПИК БЕЧЕЈ“ АД	Право пречег закупа- сточари	1,3175
177	Бечеј	ГРАЂЕВИНСКИ РЕОН	7459	7940	њива 1	њива			„ПИК БЕЧЕЈ“ АД	Право пречег закупа- сточари	0,2741
177	Бечеј	ГРАЂЕВИНСКИ РЕОН	7459	7940	трстик-мочвара 3	трстик-мочвара			„ПИК БЕЧЕЈ“ АД	Право пречег закупа- сточари	0,1121
177	Бечеј	ГРАЂЕВИНСКИ РЕОН	8670	7949/1	трстик-мочвара 3	трстик-мочвара			„ПИК БЕЧЕЈ“ АД	Право пречег закупа- сточари	1,2692
177	Бечеј	ГРАЂЕВИНСКИ РЕОН	9174	7949/2	трстик-мочвара 3	трстик-мочвара			„ПИК БЕЧЕЈ“ АД	Право пречег закупа- сточари	2,2074
177	Бечеј	ГРАЂЕВИНСКИ РЕОН	9190	7935	њива 1	њива			„ПИК БЕЧЕЈ“ АД	Право пречег закупа- сточари	0,6118
177	Бечеј	ДОЊЕ УГАРНИЦЕ	9174	7952/2	њива 1	њива			„ПИК БЕЧЕЈ“ АД	Право пречег закупа- сточари	0,1104
177	Бечеј	НОВОСАДСКА УЛИЦА	8670	7946	њива 1	њива			„ПИК БЕЧЕЈ“ АД	Право пречег закупа- сточари	0,0896
177	Бечеј	НОВОСАДСКА УЛИЦА	9160	7936	земљиште под зградом-објектом	њива			„ПИК БЕЧЕЈ“ АД	Право пречег закупа- сточари	0,0028
177	Бечеј	НОВОСАДСКА УЛИЦА	9160	7936	њива 1	њива			„ПИК БЕЧЕЈ“ АД	Право пречег закупа- сточари	3,0262
177	Бечеј	У ГРАДУ	7347	7937	њива 1	њива			„ПИК БЕЧЕЈ“ АД	Право пречег закупа- сточари	0,9166
177	Бечеј	У ГРАДУ	7804	7952/1	њива 1	њива			„ПИК БЕЧЕЈ“ АД	Право пречег закупа- сточари	0,2765
177											11,9840
178	Бечеј	БОТРА	598	25112/2	њива 1	њива			„ПИК БЕЧЕЈ“ АД	Право пречег закупа- сточари	0,2846
178	Бечеј	БОТРА	1016	25006/2	њива 1	њива			„ПИК БЕЧЕЈ“ АД	Право пречег закупа- сточари	2,7243
178	Бечеј	БОТРА	1016	25006/3	њива 1	њива			„ПИК БЕЧЕЈ“ АД	Право пречег закупа- сточари	2,5575
178	Бечеј	БОТРА	1016	25006/4	њива 1	њива			„ПИК БЕЧЕЈ“ АД	Право пречег закупа- сточари	4,2649
178											9,8313
179	Бечеј	ДОЊИ РИТ	14522	25690	ливада 3	ливада			„ПИК БЕЧЕЈ“ АД	Право пречег закупа- сточари	0,6715
179	Бечеј	ДОЊИ РИТ	14522	25691	ливада 3	ливада			„ПИК БЕЧЕЈ“ АД	Право пречег закупа- сточари	0,2606
179	Бечеј	ДОЊИ РИТ	14522	25692	њива 5	њива			„ПИК БЕЧЕЈ“ АД	Право пречег закупа- сточари	10,7618
179	Бечеј	ДОЊИ РИТ	14522	25697	ливада 3	ливада			„ПИК БЕЧЕЈ“ АД	Право пречег закупа- сточари	1,8946
179											13,5885
180	Бечеј	ДОЊИ РИТ	14522	25821/1	њива 5	њива			„ПИК БЕЧЕЈ“ АД	Право пречег закупа- сточари	14,4031
180	Бечеј	ДОЊИ РИТ	14522	25821/1	њива 6	њива			„ПИК БЕЧЕЈ“ АД	Право пречег закупа- сточари	0,5848
180	Бечеј	ДОЊИ РИТ	14522	25821/2	пашњак 2	пашњак			„ПИК БЕЧЕЈ“ АД	Право пречег закупа- сточари	24,2574
180											39,2453
181	Бечеј	ДОЊИ РИТ	14522	25832	њива 6	њива			„ПИК БЕЧЕЈ“ АД	Право пречег закупа- сточари	43,2593
181	Бечеј	ДОЊИ РИТ	14522	25835	пашњак 2	пашњак			„ПИК БЕЧЕЈ“ АД	Право пречег закупа- сточари	14,3157
181											57,5750
182	Бечеј	ДОЊИ РИТ	14522	23664	пашњак 2	пашњак			„ПИК БЕЧЕЈ“ АД	Право пречег закупа- сточари	0,1733
182	Бечеј	ДОЊИ РИТ	14522	23665	њива 4	њива			„ПИК БЕЧЕЈ“ АД	Право пречег закупа- сточари	0,9521
182	Бечеј	ДОЊИ РИТ	14522	23666	пашњак 2	пашњак			„ПИК БЕЧЕЈ“ АД	Право пречег закупа- сточари	2,8497
182	Бечеј	ДОЊИ РИТ	14522	23667	пашњак 2	пашњак			„ПИК БЕЧЕЈ“ АД	Право пречег закупа- сточари	68,7847
182											72,7598
183	Бечеј	ДОЊИ РИТ	14522	25836	пашњак 2	пашњак			„ПИК БЕЧЕЈ“ АД	Право пречег закупа- сточари	18,0639
183	Бечеј	ДОЊИ РИТ	14522	25838	пашњак 2	пашњак			„ПИК БЕЧЕЈ“ АД	Право пречег закупа- сточари	13,5964
183	Бечеј	ДОЊИ РИТ	14522	25844	пашњак 2	пашњак			„ПИК БЕЧЕЈ“ АД	Право пречег закупа- сточари	1,9403
183	Бечеј	ДОЊИ РИТ	14522	25845	њива 2	њива			„ПИК БЕЧЕЈ“ АД	Право пречег закупа- сточари	3,9941
183	Бечеј	ДОЊИ РИТ	14522	25845	њива 4	њива			„ПИК БЕЧЕЈ“ АД	Право пречег закупа- сточари	7,0316
183	Бечеј	ДОЊИ РИТ	14522	25846	пашњак 2	пашњак			„ПИК БЕЧЕЈ“ АД	Право пречег закупа- сточари	4,3738
183	Бечеј	ДОЊИ РИТ	14522	25847	њива 3	њива			„ПИК БЕЧЕЈ“ АД	Право пречег закупа- сточари	11,7466
183											60,7467
184	Бечеј	ДОЊИ РИТ	14522	25854	њива 3	њива			„ПИК БЕЧЕЈ“ АД	Право пречег закупа- сточари	34,6445
184	Бечеј	ДОЊИ РИТ	14522	25854	њива 4	њива			„ПИК БЕЧЕЈ“ АД	Право пречег закупа- сточари	56,3234
184	Бечеј	ДОЊИ РИТ	14522	25854	њива 6	њива			„ПИК БЕЧЕЈ“ АД	Право пречег закупа- сточари	2,3972
184											93,3651
185	Бечеј	ДОЊИ РИТ	14752	25830	њива 4	њива			„ПИК БЕЧЕЈ“ АД	Право пречег закупа- сточари	129,7724
185											129,7724
186	Бечеј	ДОЊИ РИТ	597	26054/1	њива 3	њива			„ПИК БЕЧЕЈ“ АД	Право пречег закупа- сточари	0,4442
186	Бечеј	ДОЊИ РИТ	14522	25994	њива 3	њива			„ПИК БЕЧЕЈ“ АД	Право пречег закупа- сточари	2,8232
186	Бечеј	ДОЊИ РИТ	14522	25995	воћњак 1	њива			„ПИК БЕЧЕЈ“ АД	Право пречег закупа- сточари	0,7004
186	Бечеј	ДОЊИ РИТ	14522	25996	пашњак 1	њива			„ПИК БЕЧЕЈ“ АД	Право пречег закупа- сточари	0,4164
186	Бечеј	ДОЊИ РИТ	14522	25997	воћњак 1	њива			„ПИК БЕЧЕЈ“ АД	Право пречег закупа- сточари	0,3569
186	Бечеј	ДОЊИ РИТ	14522	25998	њива 2	њива			„ПИК БЕЧЕЈ“ АД	Право пречег закупа- сточари	1,6628
186	Бечеј	ДОЊИ РИТ	14522	25999	пашњак 1	њива			„ПИК БЕЧЕЈ“ АД	Право пречег закупа- сточари	0,5582
186	Бечеј	ДОЊИ РИТ	14522	26000	воћњак 2	њива			„ПИК БЕЧЕЈ“ АД	Право пречег закупа- сточари	3,9096
186											10,8717
187	Бечеј	ДОЊИ РИТ	14522	25889	њива 4	њива			„ПИК БЕЧЕЈ“ АД	Право пречег закупа- сточари	1,6034
187	Бечеј	ДОЊИ РИТ	14522	25890	њива 4	њива			„ПИК БЕЧЕЈ“ АД	Право пречег закупа- сточари	0,9640
187											2,5674
188	Бечеј	ДОЊИ РИТ	6554	25902	земљиште под	њива			„ПИК БЕЧЕЈ“ АД	Право пречег закупа- сточари	0,0022
188	Бечеј	ДОЊИ РИТ	6554	25902	њива 4	њива			„ПИК БЕЧЕЈ“ АД	Право пречег закупа- сточари	61,3971

Шифра ЈН	Кат. општина	Потес	Лист непокрет.	Број парцеле	Култура и класа	Фактичко стање	Сувласник	Боја	Напомена	Основ закупа	УКУПНА ПОВРШИНА
188	Бечеј	ДОЊИ РИТ	14522	25885	њива 4	њива			„ПИК БЕЧЕЈ“ АД	Право пречег закупа- сточари	139,2845
188	Бечеј	ДОЊИ РИТ	14522	25885	њива 5	њива			„ПИК БЕЧЕЈ“ АД	Право пречег закупа- сточари	0,6742
188	Бечеј	ДОЊИ РИТ	14522	25899	њива 4	њива			„ПИК БЕЧЕЈ“ АД	Право пречег закупа- сточари	6,2089
188											207,5669
189	Бечеј	ДОЊИ РИТ	14522	25880	њива 3	њива			„ПИК БЕЧЕЈ“ АД	Право пречег закупа- сточари	14,5463
189	Бечеј	ДОЊИ РИТ	14522	25881	њива 3	њива			„ПИК БЕЧЕЈ“ АД	Право пречег закупа- сточари	11,2808
189	Бечеј	ДОЊИ РИТ	14522	25882	њива 3	њива			„ПИК БЕЧЕЈ“ АД	Право пречег закупа- сточари	17,8744
189	Бечеј	ДОЊИ РИТ	14522	25903	њива 3	њива			„ПИК БЕЧЕЈ“ АД	Право пречег закупа- сточари	27,4334
189	Бечеј	ДОЊИ РИТ	14522	25904	њива 3	њива			„ПИК БЕЧЕЈ“ АД	Право пречег закупа- сточари	15,0836
189											86,2185
190	Бечеј	ДОЊИ РИТ	603	25894	воћњак 2	њива			„ПИК БЕЧЕЈ“ АД	Право пречег закупа- сточари	6,6132
190	Бечеј	ДОЊИ РИТ	603	25894	земљиште под	њива			„ПИК БЕЧЕЈ“ АД	Право пречег закупа- сточари	0,0011
190	Бечеј	ДОЊИ РИТ	605	25666	њива 2	њива			„ПИК БЕЧЕЈ“ АД	Право пречег закупа- сточари	0,0235
190	Бечеј	ДОЊИ РИТ	14522	25892/9	њива 3	њива			„ПИК БЕЧЕЈ“ АД	Право пречег закупа- сточари	2,2329
190											8,8707
191	Бечеј	ДОЊИ РИТ	14522	25950	воћњак 2	њива			„ПИК БЕЧЕЈ“ АД	Право пречег закупа- сточари	1,6465
191	Бечеј	ДОЊИ РИТ	14522	25951/1	њива 4	њива			„ПИК БЕЧЕЈ“ АД	Право пречег закупа- сточари	24,7782
191	Бечеј	ДОЊИ РИТ	14522	25954	њива 4	њива			„ПИК БЕЧЕЈ“ АД	Право пречег закупа- сточари	1,5940
191											28,0187
192	Бечеј	ДОЊИ РИТ	14522	25952/1	њива 4	њива			„ПИК БЕЧЕЈ“ АД	Право пречег закупа- сточари	59,7281
192	Бечеј	ДОЊИ РИТ	14522	25952/1	њива 5	њива			„ПИК БЕЧЕЈ“ АД	Право пречег закупа- сточари	9,0637
192											68,7918
193	Бечеј	ДОЊИ РИТ	14522	25955	њива 4	њива			„ПИК БЕЧЕЈ“ АД	Право пречег закупа- сточари	3,3988
193	Бечеј	ДОЊИ РИТ	14522	25961	њива 4	њива			„ПИК БЕЧЕЈ“ АД	Право пречег закупа- сточари	42,2484
193	Бечеј	ДОЊИ РИТ	14522	25961	њива 6	њива			„ПИК БЕЧЕЈ“ АД	Право пречег закупа- сточари	0,4659
193											46,1131
194	Бечеј	ДОЊИ РИТ	14522	25960	њива 4	њива			„ПИК БЕЧЕЈ“ АД	Право пречег закупа- сточари	12,1022
194	Бечеј	ДОЊИ РИТ	14550	25956	њива 4	њива			„ПИК БЕЧЕЈ“ АД	Право пречег закупа- сточари	45,8271
194											57,9293
195	Бечеј	ДОЊИ РИТ	14522	25906	њива 2	њива			„ПИК БЕЧЕЈ“ АД	Право пречег закупа- сточари	13,6306
195	Бечеј	ДОЊИ РИТ	14522	25946	њива 3	њива			„ПИК БЕЧЕЈ“ АД	Право пречег закупа- сточари	7,4917
195											21,1223
196	Бечеј	ДОЊИ РИТ	14522	25856	њива 2	њива			„ПИК БЕЧЕЈ“ АД	Право пречег закупа- сточари	15,6060
196	Бечеј	ДОЊИ РИТ	14522	25857	воћњак 2	њива			„ПИК БЕЧЕЈ“ АД	Право пречег закупа- сточари	0,3905
196											15,9965
197	Бечеј	ГОРЊЕ УГАРНИЦЕ	5178	18597/1	њива 2	њива			„ПИК БЕЧЕЈ“ АД	Право пречег закупа- сточари	0,1357
197	Бечеј	ГОРЊЕ УГАРНИЦЕ	5178	18597/2	њива 2	њива			„ПИК БЕЧЕЈ“ АД	Право пречег закупа- сточари	0,1348
197											0,2705
198	Бечеј	САЛАШИ	14698	21213	њива 2	њива			„ПИК БЕЧЕЈ“ АД	Право пречег закупа-	42,4882
198											42,4882
199	Бечеј	САЛАШИ	14698	21213	њива 2	њива			„ПИК БЕЧЕЈ“ АД	Право пречег закупа- сточари	0,0044
199											0,0044
200	Бечеј	САЛАШИ	14164	21234/1	њива 2	њива			„ПИК БЕЧЕЈ“ АД Записник пољопривредног инспектора да је на терену пољопривредно земљиште	Право пречег закупа- сточари	7,3660
200											7,3660
201	Бечеј	ДОЊИ РИТ	14522	25947	њива 4	њива			„ПИК БЕЧЕЈ“ АД	Право пречег закупа- сточари	105,8438
201	Бечеј	ДОЊИ РИТ	14522	25947	њива 5	њива			„ПИК БЕЧЕЈ“ АД	Право пречег закупа- сточари	0,6661
201											106,5099
202	Бечеј	ДОЊИ РИТ	14522	25905	њива 3	њива			„ПИК БЕЧЕЈ“ АД	Право пречег закупа- сточари	8,9856
202	Бечеј	ДОЊИ РИТ	14522	25905	њива 4	њива			„ПИК БЕЧЕЈ“ АД	Право пречег закупа- сточари	59,1170
202											68,1026
203	Бечеј	САЛАШИ	6554	21225	њива 3	њива			Уларик Тивадар	Право пречег закупа- сточари	11,7801
203											11,7801
204	Бечеј	САЛАШИ	6554	21225	њива 3	њива			Штурски Васа	Право пречег закупа- сточари	68,8417
204											68,8417
205	Бечеј	ГРАДИШТАНСКИ ПУТ	9030	7969/4	земљиште под зградом-	њива			„ПИК БЕЧЕЈ“ АД	Право пречег закупа- сточари	0,0051
205	Бечеј	ГРАДИШТАНСКИ ПУТ	9030	7969/4	њива 1	њива			„ПИК БЕЧЕЈ“ АД	Право пречег закупа- сточари	5,4858
205	Бечеј	ГРАДИШТАНСКИ ПУТ	9030	7969/4	њива 2	њива			„ПИК БЕЧЕЈ“ АД	Право пречег закупа- сточари	1,2820
205											6,7729
206	Бечеј	САЛАШИ	14004	21245	њива 1	њива			Небојша Ђук	Право пречег закупа- сточари	10,0215
206	Бечеј	САЛАШИ	14004	21245	њива 2	њива			Небојша Ђук	Право пречег закупа- сточари	7,1273
206											17,1488
207	Бечеј	САЛАШИ	14004	21245	њива 1	њива			Ивановски Спаса	Право пречег закупа- сточари	6,3425

Шифра ЈН	Кат. општина	Потес	Лист непокрет.	Број парцеле	Култура и класа	Фактичко стање	Сувласник	Боја	Напомена	Основ закупа	УКУПНА ПОВРШИНА
207	Бечеј	САЛАШИ	14004	21245	њива 2	њива			Ивановски Спаса	Право пречег закупа- сточари	4,5108
207											10,8533
208	Бечеј	11. НОВЕМБРА	6709	7374	њива 1	њива			„ПИК БЕЧЕЈ“ АД	Право пречег закупа- сточари	0,4484
208	Бечеј	4. ЈУЛА	6309	7121	њива 1	њива			„ПИК БЕЧЕЈ“ АД	Право пречег закупа- сточари	0,7687
208	Бечеј	7. ЈУЛА	7079	7941	њива 1	њива			„ПИК БЕЧЕЈ“ АД	Право пречег закупа- сточари	1,7451
208	Бечеј	7. ЈУЛА	7079	7941	трстик-	трстик-мочвара			„ПИК БЕЧЕЈ“ АД	Право пречег закупа- сточари	0,1478
208	Бечеј	ГРАЂЕВИНСКИ РЕОН	598	7554	остало природно	њива			„ПИК БЕЧЕЈ“ АД	Право пречег закупа- сточари	0,2542
208	Бечеј	ГРАЂЕВИНСКИ РЕОН	5355	7343/1	њива 1	њива			„ПИК БЕЧЕЈ“ АД	Право пречег закупа- сточари	0,4469
208	Бечеј	ГРАЂЕВИНСКИ РЕОН	5355	7344	њива 1	њива			„ПИК БЕЧЕЈ“ АД	Право пречег закупа- сточари	0,1976
208	Бечеј	ГРАЂЕВИНСКИ РЕОН	5401	7315	њива 1	њива			„ПИК БЕЧЕЈ“ АД	Право пречег закупа- сточари	0,3036
208	Бечеј	ГРАЂЕВИНСКИ РЕОН	5474	7293	њива 1	њива			„ПИК БЕЧЕЈ“ АД	Право пречег закупа- сточари	0,2313
208	Бечеј	ГРАЂЕВИНСКИ РЕОН	5993	7122	њива 1	њива			„ПИК БЕЧЕЈ“ АД	Право пречег закупа- сточари	0,2697
208	Бечеј	ГРАЂЕВИНСКИ РЕОН	6090	7294	њива 1	њива			„ПИК БЕЧЕЈ“ АД	Право пречег закупа- сточари	0,2861
208	Бечеј	ГРАЂЕВИНСКИ РЕОН	6137	7300	њива 1	њива			„ПИК БЕЧЕЈ“ АД	Право пречег закупа- сточари	0,3709
208	Бечеј	ГРАЂЕВИНСКИ РЕОН	6137	7320	њива 1	њива			„ПИК БЕЧЕЈ“ АД	Право пречег закупа- сточари	0,7034
208	Бечеј	ГРАЂЕВИНСКИ РЕОН	6164	7332	њива 1	њива			„ПИК БЕЧЕЈ“ АД	Право пречег закупа- сточари	2,8911
208	Бечеј	ГРАЂЕВИНСКИ РЕОН	6165	7361	њива 1	њива			„ПИК БЕЧЕЈ“ АД	Право пречег закупа- сточари	0,2752
208	Бечеј	ГРАЂЕВИНСКИ РЕОН	6276	7323	њива 1	њива			„ПИК БЕЧЕЈ“ АД	Право пречег закупа- сточари	0,2173
208	Бечеј	ГРАЂЕВИНСКИ РЕОН	6288	7125	њива 1	њива			„ПИК БЕЧЕЈ“ АД	Право пречег закупа- сточари	0,3552
208	Бечеј	ГРАЂЕВИНСКИ РЕОН	6296	7330	њива 1	њива			„ПИК БЕЧЕЈ“ АД	Право пречег закупа- сточари	0,4289
208	Бечеј	ГРАЂЕВИНСКИ РЕОН	6300	7284	њива 1	њива			„ПИК БЕЧЕЈ“ АД	Право пречег закупа- сточари	0,2351
208	Бечеј	ГРАЂЕВИНСКИ РЕОН	6351	7370	њива 1	њива			„ПИК БЕЧЕЈ“ АД	Право пречег закупа- сточари	0,6623
208	Бечеј	ГРАЂЕВИНСКИ РЕОН	6499	7367	њива 1	њива			„ПИК БЕЧЕЈ“ АД	Право пречег закупа- сточари	0,2879
208	Бечеј	ГРАЂЕВИНСКИ РЕОН	6656	7325	њива 1	њива			„ПИК БЕЧЕЈ“ АД	Право пречег закупа- сточари	0,7747
208	Бечеј	ГРАЂЕВИНСКИ РЕОН	6657	7371	њива 1	њива			„ПИК БЕЧЕЈ“ АД	Право пречег закупа- сточари	0,2257
208	Бечеј	ГРАЂЕВИНСКИ РЕОН	6664	7326/2	њива 1	њива			„ПИК БЕЧЕЈ“ АД	Право пречег закупа- сточари	0,1780
208	Бечеј	ГРАЂЕВИНСКИ РЕОН	6664	7327	њива 1	њива			„ПИК БЕЧЕЈ“ АД	Право пречег закупа- сточари	0,3571
208	Бечеј	ГРАЂЕВИНСКИ РЕОН	6682	7291	њива 1	њива			„ПИК БЕЧЕЈ“ АД	Право пречег закупа- сточари	0,4375
208	Бечеј	ГРАЂЕВИНСКИ РЕОН	6750	7377	њива 1	њива			„ПИК БЕЧЕЈ“ АД	Право пречег закупа- сточари	0,2868
208	Бечеј	ГРАЂЕВИНСКИ РЕОН	9046	7922	њива 1	њива			„ПИК БЕЧЕЈ“ АД	Право пречег закупа- сточари	0,3765
208	Бечеј	ГРАЂЕВИНСКИ РЕОН	9174	7920/2	њива 1	њива			„ПИК БЕЧЕЈ“ АД	Право пречег закупа- сточари	0,2232
208	Бечеј	ГРАЂЕВИНСКИ РЕОН	13647	7317	њива 1	њива			„ПИК БЕЧЕЈ“ АД	Право пречег закупа- сточари	0,3643
208	Бечеј	ДОЖА ВЕРДА	8028	7710	њива 1	њива			„ПИК БЕЧЕЈ“ АД	Право пречег закупа- сточари	0,5046
208	Бечеј	ДОЖА ВЕРДА	9174	7711	њива 1	њива			„ПИК БЕЧЕЈ“ АД	Право пречег закупа- сточари	0,8985
208	Бечеј	ЖИВКОВ ПОПОВ МИЛОРАДА	12083	7730	њива 1	њива			„ПИК БЕЧЕЈ“ АД	Право пречег закупа- сточари	0,6260
208	Бечеј	ЖИТНА	6022	7402	њива 1	њива			„ПИК БЕЧЕЈ“ АД	Право пречег закупа- сточари	0,5903
208	Бечеј	ЖИТНА	6044	7378	њива 1	њива			„ПИК БЕЧЕЈ“ АД	Право пречег закупа- сточари	0,5086
208	Бечеј	ЖИТНА	6263	7405	земљиште под зградом-објектом	њива			„ПИК БЕЧЕЈ“ АД	Право пречег закупа- сточари	0,0006
208	Бечеј	ЖИТНА	6263	7405	њива 1	њива			„ПИК БЕЧЕЈ“ АД	Право пречег закупа- сточари	0,5568
208	Бечеј	ЗАНАТСКА УЛИЦА	9174	7920/1	њива 1	њива			„ПИК БЕЧЕЈ“ АД	Право пречег закупа- сточари	1,3087
208	Бечеј	ИВОШКИ ПУТ	13590	1190	њива 1	њива			„ПИК БЕЧЕЈ“ АД	Право пречег закупа- сточари	0,3164
208	Бечеј	ЈОЖЕФ АТИЛЕ	9595	329	њива 1	њива			„ПИК БЕЧЕЈ“ АД	Право пречег закупа- сточари	0,0133
208	Бечеј	ЈОЖЕФ АТИЛЕ	12553	328	њива 1	њива			„ПИК БЕЧЕЈ“ АД	Право пречег закупа- сточари	0,0368
208	Бечеј	МАЛИ РИТ	1170	24522	њива 2	њива			„ПИК БЕЧЕЈ“ АД	Право пречег закупа- сточари	0,2700
208	Бечеј	МАЛИ РИТ	2764	24756	њива 2	њива			„ПИК БЕЧЕЈ“ АД	Право пречег закупа- сточари	0,2114
208	Бечеј	МАЛИ РИТ	2848	24520	њива 2	њива			„ПИК БЕЧЕЈ“ АД	Право пречег закупа- сточари	0,2944
208	Бечеј	МАЛИ РИТ	3294	24521	њива 2	њива			„ПИК БЕЧЕЈ“ АД	Право пречег закупа- сточари	0,2916
208	Бечеј	МАЛИ РИТ	5021	24755	њива 2	њива			„ПИК БЕЧЕЈ“ АД	Право пречег закупа- сточари	0,2208
208	Бечеј	МАЛИ РИТ	5021	24757	њива 2	њива			„ПИК БЕЧЕЈ“ АД	Право пречег закупа- сточари	0,2109
208	Бечеј	МАРВЕНИ ЈАРОШ	1434	17893	њива 1	њива			„ПИК БЕЧЕЈ“ АД	Право пречег закупа- сточари	0,5702
208	Бечеј	МИЛАНА ГАВРИЦА	13802	7489/1	њива 1	њива			„ПИК БЕЧЕЈ“ АД	Право пречег закупа- сточари	0,1890
208	Бечеј	МИЛОША БУГАРСКОГ	12286	224	њива 1	њива			„ПИК БЕЧЕЈ“ АД	Право пречег закупа- сточари	0,0537
208	Бечеј	ПЕТРОВСЕЛСКИ ПУТ	11436	714	њива 3	њива			„ПИК БЕЧЕЈ“ АД	Право пречег закупа- сточари	0,0210
208	Бечеј	ПОЉАНИЦА	14278	26697	њива 2	њива			„ПИК БЕЧЕЈ“ АД	Право пречег закупа- сточари	0,1856
208	Бечеј	ПОЉАНИЦА	14279	26715	њива 2	њива			„ПИК БЕЧЕЈ“ АД	Право пречег закупа- сточари	0,1728

Шифра ЈН	Кат. општина	Потес	Лист непокрет.	Број парцеле	Култура и класа	Фактичко стање	Сувласник	Боја	Напомена	Основ закупа	УКУПНА ПОВРШИНА
208	Бечеј	ПОЉАНИЦА	14279	26723	пашњак 1	њива			„ПИК БЕЧЕЈ“ АД	Право пречег закупа- сточари	0,5012
208	Бечеј	ПОЉАНИЦА	14279	26831	пашњак 1	њива			„ПИК БЕЧЕЈ“ АД	Право пречег закупа- сточари	0,3219
208	Бечеј	ПОЉАНИЦА	14279	26832	пашњак 1	њива			„ПИК БЕЧЕЈ“ АД	Право пречег закупа- сточари	0,2519
208	Бечеј	ПОЉАНИЦА	14279	26834	њива 2	њива			„ПИК БЕЧЕЈ“ АД	Право пречег закупа- сточари	0,2074
208	Бечеј	ПОЉАНИЦА	14279	26835	њива 2	њива			„ПИК БЕЧЕЈ“ АД	Право пречег закупа- сточари	0,2470
208	Бечеј	ПОЉАНИЦА	14279	26844	њива 2	њива			„ПИК БЕЧЕЈ“ АД	Право пречег закупа- сточари	0,2009
208	Бечеј	ПОЉАНИЦА	14279	26846	њива 2	њива			„ПИК БЕЧЕЈ“ АД	Право пречег закупа- сточари	0,1974
208	Бечеј	ПОЉАНИЦА	14279	26900	њива 2	њива			„ПИК БЕЧЕЈ“ АД	Право пречег закупа- сточари	0,1699
208	Бечеј	ПОЉАНИЦА	14285	26736	њива 2	њива			„ПИК БЕЧЕЈ“ АД	Право пречег закупа- сточари	0,1758
208	Бечеј	ПОЉАНИЦА	14297	26814	њива 2	њива			„ПИК БЕЧЕЈ“ АД	Право пречег закупа- сточари	0,2001
208	Бечеј	ПОЉАНИЦА	14300	26840	њива 2	њива			„ПИК БЕЧЕЈ“ АД	Право пречег закупа- сточари	0,1776
208	Бечеј	ПОЉАНИЦА	14307	26699	воћњак 2	њива			„ПИК БЕЧЕЈ“ АД	Право пречег закупа- сточари	0,1757
208	Бечеј	ПОЉАНИЦА	14307	26701	њива 2	њива			„ПИК БЕЧЕЈ“ АД	Право пречег закупа- сточари	0,1800
208	Бечеј	ПОЉАНИЦА	14311	26766	њива 2	њива			„ПИК БЕЧЕЈ“ АД	Право пречег закупа- сточари	0,1723
208	Бечеј	ПОЉАНИЦА	14315	26929	њива 2	њива			„ПИК БЕЧЕЈ“ АД	Право пречег закупа- сточари	0,1761
208	Бечеј	ПОЉАНИЦА	14325	26711	њива 2	њива			„ПИК БЕЧЕЈ“ АД	Право пречег закупа- сточари	0,2007
208	Бечеј	ПОЉАНИЦА	14361	26702	њива 2	њива			„ПИК БЕЧЕЈ“ АД	Право пречег закупа- сточари	0,2556
208	Бечеј	ПОЉАНИЦА	14361	26922	њива 2	њива			„ПИК БЕЧЕЈ“ АД	Право пречег закупа- сточари	0,2531
208	Бечеј	ПОЉАНИЦА	14361	26960	њива 2	њива			„ПИК БЕЧЕЈ“ АД	Право пречег закупа- сточари	0,4856
208	Бечеј	ПОЉАНИЦА	14363	26895	њива 2	њива			„ПИК БЕЧЕЈ“ АД	Право пречег закупа- сточари	0,1978
208	Бечеј	ПОЉАНИЦА	14366	26931	њива 2	њива			„ПИК БЕЧЕЈ“ АД	Право пречег закупа- сточари	0,1770
208	Бечеј	ПОЉАНИЦА	14366	26933	њива 2	њива			„ПИК БЕЧЕЈ“ АД	Право пречег закупа- сточари	0,1780
208	Бечеј	ПОЉАНИЦА	14380	26942	њива 2	њива			„ПИК БЕЧЕЈ“ АД	Право пречег закупа- сточари	0,4435
208	Бечеј	ПОЉАНИЦА	14383	26842	њива 2	њива			„ПИК БЕЧЕЈ“ АД	Право пречег закупа- сточари	0,1977
208	Бечеј	ПОЉАНИЦА	14387	26738	воћњак 2	њива			„ПИК БЕЧЕЈ“ АД	Право пречег закупа- сточари	0,1744
208	Бечеј	ПОЉАНИЦА	14398	26954	њива 2	њива			„ПИК БЕЧЕЈ“ АД	Право пречег закупа- сточари	0,1874
208	Бечеј	РАДАРСКА	1590	17884	њива 1	њива			„ПИК БЕЧЕЈ“ АД	Право пречег закупа- сточари	0,9608
208	Бечеј	РЕПУБЛИКАНСКА	6017	7348	њива 1	њива			„ПИК БЕЧЕЈ“ АД	Право пречег закупа- сточари	0,1828
208	Бечеј	СВЕТОЗАРА МАРКОВИЦА	6283	7311	њива 1	њива			„ПИК БЕЧЕЈ“ АД	Право пречег закупа- сточари	0,2593
208	Бечеј	СВЕТОЗАРА МАРКОВИЦА	6283	7312	њива 1	њива			„ПИК БЕЧЕЈ“ АД	Право пречег закупа- сточари	0,6513
208	Бечеј	СЕРВО МИХАЉА	6634	7282	њива 1	њива			„ПИК БЕЧЕЈ“ АД	Право пречег закупа- сточари	1,2138
208	Бечеј	СЕРВО МИХАЉА	6634	7282	њива 4	њива			„ПИК БЕЧЕЈ“ АД	Право пречег закупа- сточари	0,1130
208	Бечеј	СРБОБРАНСКИ ПУТ	6045	7358	њива 1	њива			„ПИК БЕЧЕЈ“ АД	Право пречег закупа- сточари	0,3593
208	Бечеј	ХУЉАДИ ЈАНОША	10753	207	њива 1	њива			„ПИК БЕЧЕЈ“ АД	Право пречег закупа- сточари	0,0173
208											32,6661
209	Бечеј	САЛАШИ	6554	21227	њива 2	њива			Уларик Тивадар	Право пречег закупа- сточари	1,0247
209	Бечеј	САЛАШИ	6554	21227	њива 3	њива			Уларик Тивадар	Право пречег закупа- сточари	2,2776
209											3,3023
210	Бечеј	САЛАШИ	6554	21227	њива 2	њива			„ПИК БЕЧЕЈ“ АД	Право пречег закупа- сточари	0,4449
210	Бечеј	САЛАШИ	6554	21227	њива 3	њива			„ПИК БЕЧЕЈ“ АД	Право пречег закупа- сточари	0,9889
210											1,4338
211	Бечеј	САЛАШИ	14548	21246/2	њива 1	њива			Ивановски Спаса	Право пречег закупа- сточари	6,1427
211											6,1427
212	Бечеј	САЛАШИ	14522	21222/21	њива 2	њива			Ивановски Спаса	Право пречег закупа- сточари	0,8558
212	Бечеј	САЛАШИ	14522	21222/21	њива 3	њива			Ивановски Спаса	Право пречег закупа- сточари	2,8399
212	Бечеј	САЛАШИ	14522	21222/22	њива 2	њива			Ивановски Спаса	Право пречег закупа- сточари	0,1859
212	Бечеј	САЛАШИ	14522	21222/22	њива 3	њива			Ивановски Спаса	Право пречег закупа- сточари	7,9081
212											11,7897
213	Бечеј	САЛАШИ	14522	21222/19	њива 2	њива			„ПИК БЕЧЕЈ“ АД	Право пречег закупа- сточари	1,3957
213	Бечеј	САЛАШИ	14522	21222/19	њива 3	њива			„ПИК БЕЧЕЈ“ АД	Право пречег закупа- сточари	1,2860
213	Бечеј	САЛАШИ	14522	21222/21	њива 2	њива			„ПИК БЕЧЕЈ“ АД	Право пречег закупа- сточари	0,0550
213	Бечеј	САЛАШИ	14522	21222/21	њива 3	њива			„ПИК БЕЧЕЈ“ АД	Право пречег закупа- сточари	0,1826
213	Бечеј	САЛАШИ	14623	21222/8	њива 2	њива			„ПИК БЕЧЕЈ“ АД	Право пречег закупа- сточари	0,7969
213	Бечеј	САЛАШИ	14623	21222/8	њива 3	њива			„ПИК БЕЧЕЈ“ АД	Право пречег закупа- сточари	0,4585
213											4,1747
214	Бечеј	САЛАШИ	14522	21221/17	њива 1	њива			Телџеши Андраш	Право пречег закупа- сточари	0,8553
214	Бечеј	САЛАШИ	14522	21221/17	њива 2	њива			Телџеши Андраш	Право пречег закупа- сточари	2,6435
214	Бечеј	САЛАШИ	14522	21221/18	њива 1	њива			Телџеши Андраш	Право пречег закупа- сточари	0,1665
214	Бечеј	САЛАШИ	14522	21221/18	њива 2	њива			Телџеши Андраш	Право пречег закупа- сточари	0,4640
214											4,1293
215	Бечеј	САЛАШИ	14522	21221/10	њива 1	њива			Џигурски Васа	Право пречег закупа- сточари	2,3809
215	Бечеј	САЛАШИ	14522	21221/10	њива 2	њива			Џигурски Васа	Право пречег закупа- сточари	2,6976
215	Бечеј	САЛАШИ	14522	21221/11	њива 1	њива			Џигурски Васа	Право пречег закупа- сточари	0,3463
215	Бечеј	САЛАШИ	14522	21221/11	њива 2	њива			Џигурски Васа	Право пречег закупа- сточари	7,0495
215	Бечеј	САЛАШИ	14522	21221/8	њива 1	њива			Џигурски Васа	Право пречег закупа- сточари	2,4036
215	Бечеј	САЛАШИ	14522	21221/8	њива 2	њива			Џигурски Васа	Право пречег закупа- сточари	0,9652
215	Бечеј	САЛАШИ	14522	21221/9	њива 1	њива			Џигурски Васа	Право пречег закупа- сточари	0,7344

Шифра ЈН	Кат. општина	Потес	Лист непокрет.	Број парцеле	Култура и класа	Фактичко стање	Сувласник	Боја	Напомена	Основ закупа	УКУПНА ПОВРШИНА
215	Бечеј	САЛАШИ	14522	21221/9	њива 2	њива			Цигурски Васа	Право пречег закупа- сточари	0,4580
215											17,0355
216	Бечеј	САЛАШИ	14522	21221/11	њива 1	њива			Живановић Владан	Право пречег закупа- сточари	0,3800
216	Бечеј	САЛАШИ	14522	21221/11	њива 2	њива			Живановић Владан	Право пречег закупа- сточари	7,7344
216											8,1144
217	Бечеј	САЛАШИ	14522	21221/11	њива 1	њива			Беретка Ото	Право пречег закупа- сточари	0,5990
217	Бечеј	САЛАШИ	14522	21221/11	њива 2	њива			Беретка Ото	Право пречег закупа- сточари	12,1927
217											12,7917
218	Бечеј	САЛАШИ	14522	21221/11	њива 1	њива			„ПИК БЕЧЕЈ“ АД	Право пречег закупа- сточари	0,0840
218	Бечеј	САЛАШИ	14522	21221/11	њива 2	њива			„ПИК БЕЧЕЈ“ АД	Право пречег закупа- сточари	1,7108
218	Бечеј	САЛАШИ	14522	21221/13	њива 1	њива			„ПИК БЕЧЕЈ“ АД	Право пречег закупа- сточари	0,4477
218	Бечеј	САЛАШИ	14522	21221/13	њива 2	њива			„ПИК БЕЧЕЈ“ АД	Право пречег закупа- сточари	1,4658
218	Бечеј	САЛАШИ	14522	21221/18	њива 1	њива			„ПИК БЕЧЕЈ“ АД	Право пречег закупа- сточари	0,3081
218	Бечеј	САЛАШИ	14522	21221/18	њива 2	њива			„ПИК БЕЧЕЈ“ АД	Право пречег закупа- сточари	0,8586
218	Бечеј	САЛАШИ	14522	21221/21	њива 2	њива			„ПИК БЕЧЕЈ“ АД	Право пречег закупа- сточари	0,6024
218	Бечеј	САЛАШИ	14522	21221/22	њива 2	њива			„ПИК БЕЧЕЈ“ АД	Право пречег закупа- сточари	0,3012
218	Бечеј	САЛАШИ	14522	21221/23	њива 2	њива			„ПИК БЕЧЕЈ“ АД	Право пречег закупа- сточари	0,3012
218	Бечеј	САЛАШИ	14522	21221/24	њива 2	њива			„ПИК БЕЧЕЈ“ АД	Право пречег закупа- сточари	2,5967
218	Бечеј	САЛАШИ	14522	21221/25	њива 2	њива			„ПИК БЕЧЕЈ“ АД	Право пречег закупа- сточари	0,0816
218											8,7581
219	Бечеј	САЛАШИ	14522	21219/1	њива 2	њива			„ПИК БЕЧЕЈ“ АД	Право пречег закупа- сточари	3,3874
219	Бечеј	САЛАШИ	14522	21219/6	њива 2	њива			„ПИК БЕЧЕЈ“ АД	Право пречег закупа- сточари	1,4066
219	Бечеј	САЛАШИ	14522	21220/22	њива 2	њива			„ПИК БЕЧЕЈ“ АД	Право пречег закупа- сточари	10,4571
219	Бечеј	САЛАШИ	14522	21220/27	њива 2	њива			„ПИК БЕЧЕЈ“ АД	Право пречег закупа- сточари	1,4264
219	Бечеј	САЛАШИ	14770	21220/18	њива 2	њива			„ПИК БЕЧЕЈ“ АД	Право пречег закупа- сточари	3,0076
219											19,6851
220	Милешево	КУТОШ	1167	1505/7	њива 1	њива			Маго Михајло	Право пречег закупа- сточари	16,2256
220	Милешево	КУТОШ	1167	1505/7	њива 2	њива			Маго Михајло	Право пречег закупа- сточари	80,6054
220											96,8310
221	Милешево	КУТОШ	1167	2294/3	њива 2	њива			Сиђи Шандор	Право пречег закупа- сточари	4,4070
221	Милешево	КУТОШ	1167	2294/4	њива 2	њива			Сиђи Шандор	Право пречег закупа- сточари	8,9723
221											13,3793
222	Милешево	КУТОШ	1167	2295/1	њива 2	њива			Станковић Симеун	Право пречег закупа- сточари	3,4120
222	Милешево	КУТОШ	1167	2295/2	њива 2	њива			Станковић Симеун	Право пречег закупа- сточари	3,4118
222	Милешево	КУТОШ	1167	2295/3	њива 2	њива			Станковић Симеун	Право пречег закупа- сточари	3,4118
222	Милешево	КУТОШ	1167	2295/4	њива 2	њива			Станковић Симеун	Право пречег закупа- сточари	3,1614
222	Милешево	КУТОШ	1167	2295/5	њива 2	њива			Станковић Симеун	Право пречег закупа- сточари	1,6681
222											15,0651
223	Милешево	КУТОШ	1167	2295/5	њива 2	њива			Станковић Тодор	Право пречег закупа- сточари	2,1264
223	Милешево	КУТОШ	1167	2295/6	њива 2	њива			Станковић Тодор	Право пречег закупа- сточари	1,8185
223	Милешево	КУТОШ	1167	2295/7	њива 2	њива			Станковић Тодор	Право пречег закупа- сточари	1,2105
223											5,1554
224	Милешево	КУТОШ	1167	2295/41	њива 2	њива			Ђурић Рајко	Право пречег закупа- сточари	3,4224
224	Милешево	КУТОШ	1167	2295/42	њива 2	њива			Ђурић Рајко	Право пречег закупа- сточари	1,0292
224	Милешево	КУТОШ	1167	2295/7	њива 2	њива			Ђурић Рајко	Право пречег закупа- сточари	1,8203
224	Милешево	КУТОШ	1167	2295/8	њива 2	њива			Ђурић Рајко	Право пречег закупа- сточари	5,6055
224											11,8774
225	Милешево	КУТОШ	1167	2294/4	њива 2	њива			Марковић Ангела	Право пречег закупа- сточари	0,2530
225	Милешево	КУТОШ	1167	2295/10	њива 2	њива			Марковић Ангела	Право пречег закупа- сточари	2,4180
225	Милешево	КУТОШ	1167	2295/11	њива 1	њива			Марковић Ангела	Право пречег закупа- сточари	0,2784
225	Милешево	КУТОШ	1167	2295/11	њива 2	њива			Марковић Ангела	Право пречег закупа- сточари	2,1120
225	Милешево	КУТОШ	1167	2295/12	њива 1	њива			Марковић Ангела	Право пречег закупа- сточари	2,1999
225	Милешево	КУТОШ	1167	2295/42	њива 2	њива			Марковић Ангела	Право пречег закупа- сточари	2,3932
225											9,6545
226	Милешево	КУТОШ	116	1501/1	њива 2	њива			„ПИК БЕЧЕЈ“ АД	Право пречег закупа- сточари	19,2964
226	Милешево	КУТОШ	116	1501/2	њива 2	њива			„ПИК БЕЧЕЈ“ АД	Право пречег закупа- сточари	3,0242
226	Милешево	КУТОШ	116	1501/3	њива 2	њива			„ПИК БЕЧЕЈ“ АД	Право пречег закупа- сточари	45,2306
226	Милешево	КУТОШ	116	1501/3	њива 3	њива			„ПИК БЕЧЕЈ“ АД	Право пречег закупа- сточари	7,7194
226											75,2706
227	Милешево	КУТОШ	1167	1505/7	њива 1	њива			„ПИК БЕЧЕЈ“ АД	Право пречег закупа- сточари	6,1383
227	Милешево	КУТОШ	1167	1505/7	њива 2	њива			„ПИК БЕЧЕЈ“ АД	Право пречег закупа- сточари	30,4938
227											36,6321
228	Милешево	КУТОШ	116	1502/1	њива 2	њива			„ПИК БЕЧЕЈ“ АД	Право пречег закупа- сточари	7,7482
228	Милешево	КУТОШ	116	1502/10	њива 2	њива			„ПИК БЕЧЕЈ“ АД	Право пречег закупа- сточари	3,3053
228	Милешево	КУТОШ	116	1502/11	њива 2	њива			„ПИК БЕЧЕЈ“ АД	Право пречег закупа- сточари	3,8214
228	Милешево	КУТОШ	116	1502/12	њива 2	њива			„ПИК БЕЧЕЈ“ АД	Право пречег закупа- сточари	1,3782
228	Милешево	КУТОШ	116	1502/13	њива 1	њива			„ПИК БЕЧЕЈ“ АД	Право пречег закупа- сточари	0,0065
228	Милешево	КУТОШ	116	1502/13	њива 2	њива			„ПИК БЕЧЕЈ“ АД	Право пречег закупа- сточари	3,3383
228	Милешево	КУТОШ	116	1502/14	њива 1	њива			„ПИК БЕЧЕЈ“ АД	Право пречег закупа- сточари	0,1057

Шифра ЈН	Кат. општина	Потес	Лист непокрет.	Број парцеле	Култура и класа	Фактичко стање	Сувласник	Боја	Напомена	Основ закупа	УКУПНА ПОВРШИНА
239	Милешево	КУТОШ	1167	2294/24	њива 2	њива			„ПИК БЕЧЕЈ“ АД	Право пречег закупа- сточари	12,0725
239	Милешево	КУТОШ	1167	2294/25	њива 1	њива			„ПИК БЕЧЕЈ“ АД	Право пречег закупа- сточари	0,9372
239	Милешево	КУТОШ	1167	2294/25	њива 2	њива			„ПИК БЕЧЕЈ“ АД	Право пречег закупа- сточари	1,3769
239	Милешево	КУТОШ	1167	2294/27	њива 2	њива			„ПИК БЕЧЕЈ“ АД	Право пречег закупа- сточари	0,6079
239	Милешево	КУТОШ	1167	2294/4	њива 2	њива			„ПИК БЕЧЕЈ“ АД	Право пречег закупа- сточари	1,3407
239	Милешево	КУТОШ	1167	2294/5	њива 2	њива			„ПИК БЕЧЕЈ“ АД	Право пречег закупа- сточари	9,8101
239	Милешево	КУТОШ	1167	2294/7	њива 2	њива			„ПИК БЕЧЕЈ“ АД	Право пречег закупа- сточари	3,7572
239	Милешево	КУТОШ	1167	2294/8	њива 2	њива			„ПИК БЕЧЕЈ“ АД	Право пречег закупа- сточари	2,6456
239	Милешево	КУТОШ	1167	2294/9	њива 2	њива			„ПИК БЕЧЕЈ“ АД	Право пречег закупа- сточари	2,6461
239											91,6447
240	Милешево	КУТОШ	1167	2295/21	њива 2	њива			„ПИК БЕЧЕЈ“ АД	Право пречег закупа- сточари	1,0269
240	Милешево	КУТОШ	1167	2295/21	њива 4	њива			„ПИК БЕЧЕЈ“ АД	Право пречег закупа- сточари	2,7124
240	Милешево	КУТОШ	1167	2295/22	њива 2	њива			„ПИК БЕЧЕЈ“ АД	Право пречег закупа- сточари	1,8241
240	Милешево	КУТОШ	1167	2295/22	њива 4	њива			„ПИК БЕЧЕЈ“ АД	Право пречег закупа- сточари	1,7312
240	Милешево	КУТОШ	1167	2295/23	њива 2	њива			„ПИК БЕЧЕЈ“ АД	Право пречег закупа- сточари	8,0439
240	Милешево	КУТОШ	1167	2295/23	њива 4	њива			„ПИК БЕЧЕЈ“ АД	Право пречег закупа- сточари	0,6817
240	Милешево	КУТОШ	1167	2295/24	њива 2	њива			„ПИК БЕЧЕЈ“ АД	Право пречег закупа- сточари	8,5828
240	Милешево	КУТОШ	1167	2295/25	њива 2	њива			„ПИК БЕЧЕЈ“ АД	Право пречег закупа- сточари	0,3225
240	Милешево	КУТОШ	1167	2295/26	њива 2	њива			„ПИК БЕЧЕЈ“ АД	Право пречег закупа- сточари	5,3415
240	Милешево	КУТОШ	1167	2295/27	њива 2	њива			„ПИК БЕЧЕЈ“ АД	Право пречег закупа- сточари	5,3418
240	Милешево	КУТОШ	1167	2295/28	њива 2	њива			„ПИК БЕЧЕЈ“ АД	Право пречег закупа- сточари	3,6063
240	Милешево	КУТОШ	1167	2295/30	њива 1	њива			„ПИК БЕЧЕЈ“ АД	Право пречег закупа- сточари	0,7751
240	Милешево	КУТОШ	1167	2295/31	њива 1	њива			„ПИК БЕЧЕЈ“ АД	Право пречег закупа- сточари	2,3250
240	Милешево	КУТОШ	1167	2295/32	њива 1	њива			„ПИК БЕЧЕЈ“ АД	Право пречег закупа- сточари	2,3254
240	Милешево	КУТОШ	1167	2295/36	њива 1	њива			„ПИК БЕЧЕЈ“ АД	Право пречег закупа- сточари	1,3331
240	Милешево	КУТОШ	1167	2295/37	њива 1	њива			„ПИК БЕЧЕЈ“ АД	Право пречег закупа- сточари	1,3329
240	Милешево	КУТОШ	1167	2295/39	њива 2	њива			„ПИК БЕЧЕЈ“ АД	Право пречег закупа- сточари	2,2830
240	Милешево	КУТОШ	1167	2295/39	њива 4	њива			„ПИК БЕЧЕЈ“ АД	Право пречег закупа- сточари	1,1077
240	Милешево	КУТОШ	1167	2295/43	њива 1	њива			„ПИК БЕЧЕЈ“ АД	Право пречег закупа- сточари	0,8045
240											51,5018
241	Милешево	КУТОШ	1167	2038	њива 4	њива			„ПИК БЕЧЕЈ“ АД	Право пречег закупа- сточари	9,4450
241	Милешево	КУТОШ	1167	2039	њива 5	њива			„ПИК БЕЧЕЈ“ АД	Право пречег закупа- сточари	0,6892
241											10,1342
242	Милешево	КУТОШ	120	2122	њива 1	њива			„ПИК БЕЧЕЈ“ АД	Право пречег закупа- сточари	0,1991
242	Милешево	КУТОШ	120	2122	њива 4	њива			„ПИК БЕЧЕЈ“ АД	Право пречег закупа- сточари	0,1422
242	Милешево	КУТОШ	1167	1690/5	њива 1	њива			„ПИК БЕЧЕЈ“ АД	Право пречег закупа- сточари	0,5683
242	Милешево	КУТОШ	1167	1690/5	њива 2	њива			„ПИК БЕЧЕЈ“ АД	Право пречег закупа- сточари	0,4097
242	Милешево	КУТОШ	1167	1690/5	њива 3	њива			„ПИК БЕЧЕЈ“ АД	Право пречег закупа- сточари	0,6943
242											2,0136
243	Милешево	КУТОШ	1167	1504	њива 1	њива			„ПИК БЕЧЕЈ“ АД	Право пречег закупа- сточари	82,4303
243	Милешево	КУТОШ	1167	1504	њива 2	њива			„ПИК БЕЧЕЈ“ АД	Право пречег закупа- сточари	82,0371
243											164,4674
244	Милешево	ИВЕ ЛОЛЕ РИБАРА	20	188	њива 1	њива			„ПИК БЕЧЕЈ“ АД	Право пречег закупа- сточари	0,1357
244	Милешево	ИВЕ ЛОЛЕ РИБАРА	217	329	њива 2	њива			„ПИК БЕЧЕЈ“ АД	Право пречег закупа- сточари	0,1788
244	Милешево	ИВЕ ЛОЛЕ РИБАРА	319	328	њива 1	њива			„ПИК БЕЧЕЈ“ АД	Право пречег закупа- сточари	0,1972
244	Милешево	ИВЕ ЛОЛЕ РИБАРА	701	321	њива 2	њива			„ПИК БЕЧЕЈ“ АД	Право пречег закупа- сточари	0,1551
244	Милешево	КИШ ФЕРЕНЦА	111	207	њива 1	њива			„ПИК БЕЧЕЈ“ АД	Право пречег закупа- сточари	0,1582
244	Милешево	КУТОШ	118	1727	њива 1	њива			„ПИК БЕЧЕЈ“ АД	Право пречег закупа- сточари	0,6543
244	Милешево	КУТОШ	1093	1702	земљиште под зградом-објектом	њива			„ПИК БЕЧЕЈ“ АД	Право пречег закупа- сточари	0,0744
244	Милешево	КУТОШ	1093	1702	земљиште уз зграду - објекат	њива			„ПИК БЕЧЕЈ“ АД	Право пречег закупа- сточари	0,5065
244	Милешево	ЛЕЊИНОВА	368	217	њива 1	њива			„ПИК БЕЧЕЈ“ АД	Право пречег закупа- сточари	0,1409
244	Милешево	ЛЕЊИНОВА	965	224	њива 1	њива			„ПИК БЕЧЕЈ“ АД	Право пречег закупа- сточари	0,1479
244	Милешево	МАРКА ОРЕШКОВИЦА	527	165	њива 1	њива			„ПИК БЕЧЕЈ“ АД	Право пречег закупа- сточари	0,1837
244											2,5327
245	Милешево	КУТОШ	1183	2288	њива 2	њива			„ПИК БЕЧЕЈ“ АД	Право пречег закупа- сточари	71,0043
245	Милешево	КУТОШ	1183	2288	њива 3	њива			„ПИК БЕЧЕЈ“ АД	Право пречег закупа- сточари	1,8278
245											72,8321
246	Радичевић	ЛИВАДЕ	705	2221/2	њива 3	њива			„ПИК БЕЧЕЈ“ АД	Право пречег закупа- сточари	5,1958
246	Радичевић	ЛИВАДЕ	1172	2221/1	земљиште под зградом-објектом	њива			„ПИК БЕЧЕЈ“ АД	Право пречег закупа- сточари	0,0045
246	Радичевић	ЛИВАДЕ	1172	2221/1	њива 1	њива			„ПИК БЕЧЕЈ“ АД	Право пречег закупа- сточари	8,6562
246											13,8565
247	Радичевић	ЛИВАДЕ	705	2214/5	њива 1	њива			„ПИК БЕЧЕЈ“ АД	Право пречег закупа- сточари	0,3790

Шифра ЈН	Кат. општина	Потес	Лист непокрет.	Број парцеле	Култура и класа	Фактичко стање	Сувласник	Боја	Напомена	Основ закупа	УКУПНА ПОВРШИНА
247	Радичевић	ЛИВАДЕ	705	2214/5	њива 3	њива			„ПИК БЕЧЕЈ“ АД	Право пречег закупа- сточари	0,9502
247	Радичевић	ЛИВАДЕ	705	2335	њива 2	њива			„ПИК БЕЧЕЈ“ АД	Право пречег закупа- сточари	0,8074
247	Радичевић	ЛИВАДЕ	705	2340/8	њива 2	њива			„ПИК БЕЧЕЈ“ АД	Право пречег закупа- сточари	0,2504
247	Радичевић	ЛИВАДЕ	706	2329/3	њива 2	њива			„ПИК БЕЧЕЈ“ АД	Право пречег закупа- сточари	1,0772
247	Радичевић	ЛИВАДЕ	1191	2332	њива 2	њива			„ПИК БЕЧЕЈ“ АД	Право пречег закупа- сточари	0,0684
247											3,5326
248	Радичевић	ЦИКЕРИЈА	670	2093/1	пашњак 1	пашњак			„ПИК БЕЧЕЈ“ АД	Право пречег закупа- сточари	2,0638
248	Радичевић	ЦИКЕРИЈА	670	2094	пашњак 1	пашњак			„ПИК БЕЧЕЈ“ АД	Право пречег закупа- сточари	3,3657
248	Радичевић	ЦИКЕРИЈА	670	2134	пашњак 1	пашњак			„ПИК БЕЧЕЈ“ АД	Право пречег закупа- сточари	9,7077
248	Радичевић	ЦИКЕРИЈА	670	2137/16	пашњак 1	пашњак			„ПИК БЕЧЕЈ“ АД	Право пречег закупа- сточари	8,1187
248	Радичевић	ЦИКЕРИЈА	670	2179/2	њива 1	њива			„ПИК БЕЧЕЈ“ АД	Право пречег закупа- сточари	0,9358
248	Радичевић	ЦИКЕРИЈА	670	2180	пашњак 1	пашњак			„ПИК БЕЧЕЈ“ АД	Право пречег закупа- сточари	0,8016
248											24,9933
249	Радичевић	ЛИВАДЕ	705	2340/8	њива 2	њива			Олујић Душан	Право пречег закупа- сточари	2,5745
249											2,5745
250	Радичевић	ЛИВАДЕ	705	2270	њива 2	њива			Марчетић Светозар	Право пречег закупа- сточари	0,5041
250											0,5041
251	Радичевић	ЛИВАДЕ	705	2270	њива 2	њива			„ПИК БЕЧЕЈ“ АД	Право пречег закупа- сточари	0,2187
251	Радичевић	ЦИКЕРИЈА	705	1992/2	њива 1	њива			„ПИК БЕЧЕЈ“ АД	Право пречег закупа- сточари	1,6000
251											1,8187
252	Радичевић	ЛИВАДЕ	1191	2332	њива 2	њива			Бањеглав Радован	Право пречег закупа- сточари	5,5052
252											5,5052
253	Радичевић	ЛИВАДЕ	1191	2332	њива 2	њива			Црнов Слободан	Право пречег закупа- сточари	12,7088
253											12,7088
254	Радичевић	ЛИВАДЕ	1191	2332	њива 2	њива			Ратко Беквалац	Право пречег закупа- сточари	4,3985
254											4,3985
255	Радичевић	ЛИВАДЕ	1191	2332	њива 2	њива			Маринков Живко	Право пречег закупа- сточари	5,9933
255											5,9933
256	Радичевић	ЛИВАДЕ	1191	2332	њива 2	њива			Огризовић Милка	Право пречег закупа- сточари	4,4160
256											4,4160
257	Радичевић	ЛИВАДЕ	705	2217/1	њива 1	њива			Ивановски Спаса	Право пречег закупа- сточари	2,6258
257											2,6258
258	Радичевић	ПЕТРА ДРАПШИНА	704	217	њива 1	њива			„ПИК БЕЧЕЈ“ АД	Право пречег закупа- сточари	0,0138
258	Радичевић	РАДНИЦКА	712	36	њива 1	њива			„ПИК БЕЧЕЈ“ АД	Право пречег закупа- сточари	0,2072
258	Радичевић	ФИЛИПА КЉАЈИЦА	618	31	њива 1	њива			„ПИК БЕЧЕЈ“ АД	Право пречег закупа- сточари	0,1537
258											0,3747
259	Радичевић	ЛИВАДЕ	705	2331	њива 2	њива			„ПИК БЕЧЕЈ“ АД	Право пречег закупа- сточари	2,1159
259											2,1159
УКУПНО											6.510,7602

Збирна табела

КО	Укупно пољ. земљиште у државној својини	Површина заузета важећим уговорима о закупу	Површина заузета важећим уговорима о коришћењу без накнаде	Планирано за закуп и коришћење	Најмања површина јавног надметања	Највећа површина јавног надметања	Просечна површина јавног надметања (ха)	Број јавних надметања
Бачко Градиште	1,357.3605	614.9872	0.0000	541.3074	0.7170	87.7088	2.2276	35
Бачко Петрово Село	2,060.9269	0.0000	0.0000	1,828.6113	0.1939	140.8008	5.5750	72
Бечеј	5,357.5479	2,025.2634	0.0000	2,365.2002	0.0044	207.5669	5.0974	112
Милешево	2,013.8283	0.0000	0.0000	1,690.2234	2.0136	218.4087	11.8197	26
Радичевић	244.2805	0.0000	0.0000	85.4179	0.3747	24.9933	2.8473	14
УКУПНО	11,033.9441	2,640.2506	0.0000	6,510.7602				259

Закуп по основу гајења животиња:	5,885.8286
----------------------------------	------------

Закуп по основу власништва инфраструктуре:	445.8106
--	----------

Бесплатно коришћење	123.7182
---------------------	----------

Величине јавних надметања

РЕДНИ БРОЈ	ВЕЛИЧИНА (ха)	БРОЈ ЈАВНИХ НАДМЕТАЊА
1	до 5	85
2	од 5 до 20	89
3	од 20 до 100	70
4	преко 100	15
УКУПНО		259

Катастарске парцеле у државној својини које нису обухваћене важећим или планираним закупом или давањем на коришћење без накнаде

КО	Потес	Бр. листа непокретности	Број кат. парцеле	Површина	Култура	Класа	Култура-фактичко	Разлог изузимања	Напомена
Бачко Градиште	СВЕТОЗАРА МАРКОВИЦА	673	1	0.0156	земљиште под зградом-објектом			Правно и фактичко стање се разликују- на терену није пољопривредно земљиште-прилог Записник комисије за израду програма или Републичког пољопривредног инспектора	Није пољопривредно земљиште_
Бачко Градиште	СВЕТОЗАРА МАРКОВИЦА	673	1	0.0030	земљиште под зградом-објектом			Правно и фактичко стање се разликују- на терену није пољопривредно земљиште-прилог Записник комисије за израду програма или Републичког пољопривредног инспектора	Није пољопривредно земљиште_
Бачко Градиште	СВЕТОЗАРА МАРКОВИЦА	673	1	0.0500	земљиште уз зграду - објекат			Правно и фактичко стање се разликују- на терену није пољопривредно земљиште-прилог Записник комисије за израду програма или Републичког пољопривредног инспектора	Није пољопривредно земљиште_
Бачко Градиште	СВЕТОЗАРА МАРКОВИЦА	673	1	0.4398	њива	1		Правно и фактичко стање се разликују- на терену није пољопривредно земљиште-прилог Записник комисије за израду програма или Републичког пољопривредног инспектора	Није пољопривредно земљиште_
Бачко Градиште	КУРИЈА	18806	10013/2	24.5899	њива	1		Није државна својина	Промена облика својине
Бачко Градиште	КУРИЈА	19098	10047	0.1298	пашњак	2	бара	Правно и фактичко стање се разликују- на терену није пољопривредно земљиште-прилог Записник комисије за израду програма или Републичког пољопривредног инспектора	ДУБОКА БАРА
Бачко Градиште	КУРИЈА	18327	10048	0.0097	земљиште под зградом-објектом			Правно и фактичко стање се разликују- на терену није пољопривредно земљиште-прилог Записник комисије за израду програма или Републичког пољопривредног инспектора	Није пољопривредно земљиште_
Бачко Градиште	КУРИЈА	18327	10048	0.4425	њива	2		Правно и фактичко стање се разликују- на терену није пољопривредно земљиште-прилог Записник комисије за израду програма или Републичког пољопривредног инспектора	Није пољопривредно земљиште_
Бачко Градиште	КУРИЈА	18327	10048	0.0037	земљиште под зградом-објектом			Правно и фактичко стање се разликују- на терену није пољопривредно земљиште-прилог Записник комисије за израду програма или Републичког пољопривредног инспектора	Није пољопривредно земљиште_
Бачко Градиште	КУРИЈА	18327	10048	0.0500	земљиште уз зграду - објекат			Правно и фактичко стање се разликују- на терену није пољопривредно земљиште-прилог Записник комисије за израду програма или Републичког пољопривредног инспектора	Није пољопривредно земљиште_
Бачко Градиште	КУРИЈА	19098	10051	1.6614	пашњак	3	бара	Правно и фактичко стање се разликују- на терену није пољопривредно земљиште-прилог Записник комисије за израду програма или Републичког пољопривредног инспектора	ДУБОКА БАРА
Бачко Градиште	ЛИВАДЕ	19098	10087	4.2595	ливада	3	бара	Правно и фактичко стање се разликују- на терену није пољопривредно земљиште-прилог Записник комисије за израду програма или Републичког пољопривредног инспектора	ДУБОКА БАРА
Бачко Градиште	ЛИВАДЕ	19098	10088	3.3103	њива	2		Правоснажно Решење о враћању које није спроведено у јавној евиденцији- прилог Решење	46-000411/2012, 46-013859/2013
Бачко Градиште	ЛИВАДЕ	19098	10088	1.1372	њива	2		Правоснажно Решење о враћању које није спроведено у јавној евиденцији- прилог Решење	46-000411/2012, 46-013859/2013
Бачко Градиште	ЛИВАДЕ	19098	10088	0.0442	њива	3		Правоснажно Решење о враћању које није спроведено у јавној евиденцији- прилог Решење	46-000411/2012, 46-013859/2013
Бачко Градиште	ЛИВАДЕ	19098	10088	2.0928	њива	3		Правоснажно Решење о враћању које није спроведено у јавној евиденцији- прилог Решење	46-000411/2012, 46-013859/2013
Бачко Градиште	ЛИВАДЕ	19098	10088	0.1995	њива	3		Правоснажно Решење о враћању које није спроведено у јавној евиденцији- прилог Решење	46-000411/2012, 46-013859/2013
Бачко Градиште	ЛИВАДЕ	19098	10088	4.8726	њива	1		Правоснажно Решење о враћању које није спроведено у јавној евиденцији- прилог Решење	46-000411/2012, 46-013859/2013
Бачко Градиште	ЛИВАДЕ	19098	10088	0.0734	њива	3		Правоснажно Решење о враћању које није спроведено у јавној евиденцији- прилог Решење	46-000411/2012, 46-013859/2013
Бачко Градиште	ЛИВАДЕ	18806	10089/2	35.3544	њива	1		Није државна својина	Промена облика својине
Бачко Градиште	КОШТАНИЦА	18326	10723	1.6900	трстик-мочвара	3	бара	Правно и фактичко стање се разликују- на терену није пољопривредно земљиште-прилог Записник комисије за израду програма или Републичког пољопривредног инспектора	ДУБОКА БАРА
Бачко Градиште	КОШТАНИЦА	18322	10846	0.2271	њива	1	заштићено археолошко налазиште	Правно и фактичко стање се разликују- на терену није пољопривредно земљиште-прилог Записник комисије за израду програма или Републичког пољопривредног инспектора	ЗАШТИЋЕНО АРХЕОЛОШКО НАЛАЗИШТЕ
Бачко Градиште	КОШТАНИЦА	18322	10847	0.2286	пашњак	2	заштићено археолошко налазиште	Правно и фактичко стање се разликују- на терену није пољопривредно земљиште-прилог Записник комисије за израду програма или Републичког пољопривредног инспектора	ЗАШТИЋЕНО АРХЕОЛОШКО НАЛАЗИШТЕ

КО	Потес	Бр. листа непокретности	Број кат. парцеле	Површина	Култура	Класа	Култура-фактичко	Разлог изузимања	Напомена
Бечеј	ЈАРОШ	14726	21080	0.1320	њива	4		Правоснажно Решење о враћању које није спроведено у јавној евиденцији- прилог Решење	46-000057/2016
Бечеј	ЈАРОШ	14726	21080	1.7864	њива	2		Правоснажно Решење о враћању које није спроведено у јавној евиденцији- прилог Решење	46-000057/2016
Бечеј	ЈАРОШ	14726	21080	0.6124	њива	5		Правоснажно Решење о враћању које није спроведено у јавној евиденцији- прилог Решење	46-000057/2016
Бечеј	СТЕВАНА ДЕЈАНОВА	9174	2113	0.2192	њива	1	земљиште под зградом-објектом	Правно и фактичко стање се разликују- на терену није пољопривредно земљиште-прилог Записник комисије за израду програма или Републичког пољопривредног инспектора	ЗЕМЉИШТЕ ПОД ЗГРАДОМ И ДРУГИМ ОБЈЕКТОМ
Бечеј	ЈАРОШ	605	21130	1.0671	пашњак	1		Правно и фактичко стање се разликују- на терену није пољопривредно земљиште-прилог Записник комисије за израду програма или Републичког пољопривредног инспектора	Није пољопривредно земљиште_
Бечеј	ЈАРОШ	605	21130	0.0137	земљиште под зградом-објектом			Правно и фактичко стање се разликују- на терену није пољопривредно земљиште-прилог Записник комисије за израду програма или Републичког пољопривредног инспектора	Није пољопривредно земљиште_
Бечеј	ЈАРОШ	605	21130	0.0022	земљиште под зградом-објектом			Правно и фактичко стање се разликују- на терену није пољопривредно земљиште-прилог Записник комисије за израду програма или Републичког пољопривредног инспектора	Није пољопривредно земљиште_
Бечеј	ЈАРОШ	605	21130	0.0111	земљиште под зградом-објектом			Правно и фактичко стање се разликују- на терену није пољопривредно земљиште-прилог Записник комисије за израду програма или Републичког пољопривредног инспектора	Није пољопривредно земљиште_
Бечеј	ЈАРОШ	605	21130	0.0500	земљиште уз зграду - објекат			Правно и фактичко стање се разликују- на терену није пољопривредно земљиште-прилог Записник комисије за израду програма или Републичког пољопривредног инспектора	Није пољопривредно земљиште_
Бечеј	ЈАРОШ	605	21130	0.0021	земљиште под зградом-објектом			Правно и фактичко стање се разликују- на терену није пољопривредно земљиште-прилог Записник комисије за израду програма или Републичког пољопривредног инспектора	Није пољопривредно земљиште_
Бечеј	САЛАШИ	14697	21202	4.1173	њива	1		Правоснажно Решење о враћању које није спроведено у јавној евиденцији- прилог Решење	46-001165/2013
Бечеј	САЛАШИ	14697	21202	3.0462	њива	4		Правоснажно Решење о враћању које није спроведено у јавној евиденцији- прилог Решење	46-001165/2013
Бечеј	САЛАШИ	14754	21215	10.6608	њива	2		Правоснажно Решење о враћању које није спроведено у јавној евиденцији- прилог Решење	46-012699/2013
Бечеј	САЛАШИ	14522	21217	0.8542	трстик-мочвара	2	бара	Правно и фактичко стање се разликују- на терену није пољопривредно земљиште-прилог Записник комисије за израду програма или Републичког пољопривредног инспектора	ДУБОКА БАРА
Бечеј	САЛАШИ	14522	21220/15	3.5859	њива	2		Правоснажно Решење о враћању које није спроведено у јавној евиденцији- прилог Решење	46-004018/2013
Бечеј	САЛАШИ	14522	21220/16	1.2995	њива	2		Правоснажно Решење о враћању које није спроведено у јавној евиденцији- прилог Решење	46-004018/2013
Бечеј	САЛАШИ	14522	21221/10	0.2839	њива	1		Правоснажно Решење о враћању које није спроведено у јавној евиденцији- прилог Решење	46-000921/2013
Бечеј	САЛАШИ	14522	21221/10	0.3216	њива	2		Правоснажно Решење о враћању које није спроведено у јавној евиденцији- прилог Решење	46-000921/2013
Бечеј	САЛАШИ	14522	21221/13	0.7221	њива	1		Правоснажно Решење о враћању које није спроведено у јавној евиденцији- прилог Решење	46-004018/2013
Бечеј	САЛАШИ	14522	21221/13	2.3639	њива	2		Правоснажно Решење о враћању које није спроведено у јавној евиденцији- прилог Решење	46-004018/2013
Бечеј	САЛАШИ	14522	21221/17	5.4522	њива	2		Правоснажно Решење о враћању које није спроведено у јавној евиденцији- прилог Решење	46-002943/2013
Бечеј	САЛАШИ	14522	21221/17	1.7640	њива	1		Правоснажно Решење о враћању које није спроведено у јавној евиденцији- прилог Решење	46-002943/2013
Бечеј	САЛАШИ	14522	21221/18	5.0463	њива	2		Правоснажно Решење о враћању које није спроведено у јавној евиденцији- прилог Решење	46-001620/2012
Бечеј	САЛАШИ	14522	21221/18	1.8108	њива	1		Правоснажно Решење о враћању које није спроведено у јавној евиденцији- прилог Решење	46-001620/2012

КО	Потес	Бр. листа непокретности	Број кат. парцеле	Површина	Култура	Класа	Култура-фактичко	Разлог изузимања	Напомена
Бечеј	САЛАШИ	14522	21222/6	0.5508	њива	2		Правоснажно Решење о враћању које није спроведено у јавној евиденцији- прилог Решење	46-004018/2013
Бечеј	САЛАШИ	14522	21222/6	0.4895	њива	3		Правоснажно Решење о враћању које није спроведено у јавној евиденцији- прилог Решење	46-004018/2013
Бечеј	САЛАШИ	14522	21222/7	0.5922	њива	2		Правоснажно Решење о враћању које није спроведено у јавној евиденцији- прилог Решење	46-004018/2013
Бечеј	САЛАШИ	14522	21222/7	0.4433	њива	3		Правоснажно Решење о враћању које није спроведено у јавној евиденцији- прилог Решење	46-004018/2013
Бечеј	САЛАШИ	6554	21225	5.2554	њива	3		Правоснажно Решење о враћању које није спроведено у јавној евиденцији- прилог Решење	46-005992/2013
Бечеј	САЛАШИ	6554	21225	19.9667	њива	3		Правоснажно Решење о враћању које није спроведено у јавној евиденцији- прилог Решење	46-006423/2014
Бечеј	САЛАШИ	6554	21225	0.0168	земљиште под зградом-објектом			Правоснажно Решење о враћању које није спроведено у јавној евиденцији- прилог Решење	46-006423/2014
Бечеј	САЛАШИ	6554	21227	7.3236	њива	2		Правоснажно Решење о враћању које није спроведено у јавној евиденцији- прилог Решење	46-000036/2017,46-000037/2017
Бечеј	САЛАШИ	6554	21227	0.0011	земљиште под зградом-објектом			Правоснажно Решење о враћању које није спроведено у јавној евиденцији- прилог Решење	46-010452/2012
Бечеј	САЛАШИ	6554	21227	0.0023	земљиште под зградом-објектом			Правоснажно Решење о враћању које није спроведено у јавној евиденцији- прилог Решење	46-010452/2012
Бечеј	САЛАШИ	6554	21227	0.0255	земљиште под зградом-објектом			Правоснажно Решење о враћању које није спроведено у јавној евиденцији- прилог Решење	46-010452/2012
Бечеј	САЛАШИ	6554	21227	2.3871	њива	2		Правоснажно Решење о враћању које није спроведено у јавној евиденцији- прилог Решење	46-010452/2012
Бечеј	САЛАШИ	6554	21227	5.3055	њива	3		Правоснажно Решење о враћању које није спроведено у јавној евиденцији- прилог Решење	46-010452/2012
Бечеј	САЛАШИ	6554	21227	16.2780	њива	3		Правоснажно Решење о враћању које није спроведено у јавној евиденцији- прилог Решење	46-000036/2017,46-000037/2017
Бечеј	САЛАШИ	6554	21227	3.6618	њива	2		Правоснажно Решење о враћању које није спроведено у јавној евиденцији- прилог Решење	46-007489/2012
Бечеј	САЛАШИ	6554	21227	8.1390	њива	3		Правоснажно Решење о враћању које није спроведено у јавној евиденцији- прилог Решење	46-007489/2012
Бечеј	САЛАШИ	14164	21234/1	14.2969	њива	2		Правоснажно Решење о враћању које није спроведено у јавној евиденцији- прилог Решење	46-000801/2013
Бечеј	САЛАШИ	14522	21237/1	0.8716	трстик-мочвара	2	шума	Правно и фактичко стање се разликују- на терену није пољопривредно земљиште-прилог Записник комисије за израду програма или Републичког пољопривредног инспектора	ШУМА
Бечеј	САЛАШИ	14522	21237/2	0.2761	пашњак	2	шума	Правно и фактичко стање се разликују- на терену није пољопривредно земљиште-прилог Записник комисије за израду програма или Републичког пољопривредног инспектора	ШУМА
Бечеј	САЛАШИ	6554	21239	0.9960	њива	2	шума	Правно и фактичко стање се разликују- на терену није пољопривредно земљиште-прилог Записник комисије за израду програма или Републичког пољопривредног инспектора	ШУМА
Бечеј	САЛАШИ	6554	21239	2.0730	њива	1	шума	Правно и фактичко стање се разликују- на терену није пољопривредно земљиште-прилог Записник комисије за израду програма или Републичког пољопривредног инспектора	ШУМА
Бечеј	САЛАШИ	6554	21239	0.0029	остало вештачки створено неплодно земљиште		шума	Правно и фактичко стање се разликују- на терену није пољопривредно земљиште-прилог Записник комисије за израду програма или Републичког пољопривредног инспектора	ШУМА
Бечеј	САЛАШИ	6554	21239	0.0035	земљиште под зградом-објектом		шума	Правно и фактичко стање се разликују- на терену није пољопривредно земљиште-прилог Записник комисије за израду програма или Републичког пољопривредног инспектора	ШУМА
Бечеј	САЛАШИ	14522	21240	0.2926	пашњак	2	шума	Правно и фактичко стање се разликују- на терену није пољопривредно земљиште-прилог Записник комисије за израду програма или Републичког пољопривредног инспектора	ШУМА

КО	Потес	Бр. листа непокретности	Број кат. парцеле	Површина	Култура	Класа	Култура-фактичко	Разлог изузимања	Напомена
Бечеј	ДОЊИ РИТ	14522	25905	16.8341	њива	4		Правоснажно Решење о враћању које није спроведено у јавној евиденцији- прилог Решење	46-003678/2013
Бечеј	ДОЊИ РИТ	14522	25905	2.5588	њива	3		Правоснажно Решење о враћању које није спроведено у јавној евиденцији- прилог Решење	46-003678/2013
Бечеј	МИЛАНА ТОПЛИЦЕ	7003	2591	0.0501	земљиште уз зграду - објекат			Правно и фактичко стање се разликују- на терену није пољопривредно земљиште-прилог Записник комисије за израду програма или Републичког пољопривредног инспектора	Није пољопривредно земљиште_
Бечеј	МИЛАНА ТОПЛИЦЕ	7003	2591	0.0027	њива	1		Правно и фактичко стање се разликују- на терену није пољопривредно земљиште-прилог Записник комисије за израду програма или Републичког пољопривредног инспектора	Није пољопривредно земљиште_
Бечеј	МИЛАНА ТОПЛИЦЕ	7003	2591	0.0090	земљиште под зградом-објектом			Правно и фактичко стање се разликују- на терену није пољопривредно земљиште-прилог Записник комисије за израду програма или Републичког пољопривредног инспектора	Није пољопривредно земљиште_
Бечеј	ДОЊИ РИТ	14522	25947	6.8200	њива	4		Правоснажно Решење о враћању које није спроведено у јавној евиденцији- прилог Решење	46-003678/2013
Бечеј	ДОЊИ РИТ	14522	25947	0.0429	њива	5		Правоснажно Решење о враћању које није спроведено у јавној евиденцији- прилог Решење	46-003678/2013
Бечеј	ДОЊИ РИТ	14522	25951/1	19.3569	њива	4		Правоснажно Решење о враћању које није спроведено у јавној евиденцији- прилог Решење	46-005471/2013
Бечеј	ДОЊИ РИТ	14522	25952/2	0.4125	трстик-мочвара	1	шума	Правно и фактичко стање се разликују- на терену није пољопривредно земљиште-прилог Записник комисије за израду програма или Републичког пољопривредног инспектора	ШУМА
Бечеј	ДОЊИ РИТ	14550	25956	8.8294	њива	4		Правоснажно Решење о враћању које није спроведено у јавној евиденцији- прилог Решење	46-008149/2013
Бечеј	ФОРЛАНД	596	25959/1	0.4175	земљиште под зградом-објектом			Ни правно ни фактички није пољопривредно земљиште	Није пољопривредно земљиште
Бечеј	ФОРЛАНД	596	25959/1	13.1963	њива	5		Ни правно ни фактички није пољопривредно земљиште	Није пољопривредно земљиште
Бечеј	ФОРЛАНД	607	25963	2.4718	њива	5	одбрамбена шума уз насип	Правно и фактичко стање се разликују- на терену није пољопривредно земљиште-прилог Записник комисије за израду програма или Републичког пољопривредног инспектора	ОДБРАМБЕНА ШУМА УЗ НАСИП
Бечеј	ФОРЛАНД	607	25989	1.6412	бара		вододерина	Правно и фактичко стање се разликују- на терену није пољопривредно земљиште-прилог Записник комисије за израду програма или Републичког пољопривредног инспектора	ВОДОДЕРИНА
Бечеј	ФОРЛАНД	607	25990	0.3844	бара		вододерина	Правно и фактичко стање се разликују- на терену није пољопривредно земљиште-прилог Записник комисије за израду програма или Републичког пољопривредног инспектора	ВОДОДЕРИНА
Бечеј	ДОЊИ РИТ	597	25991	0.0016	земљиште под зградом-објектом			Правно и фактичко стање се разликују- на терену није пољопривредно земљиште-прилог Записник комисије за израду програма или Републичког пољопривредног инспектора	Није пољопривредно земљиште_
Бечеј	ДОЊИ РИТ	597	25991	0.0500	земљиште уз зграду - објекат			Правно и фактичко стање се разликују- на терену није пољопривредно земљиште-прилог Записник комисије за израду програма или Републичког пољопривредног инспектора	Није пољопривредно земљиште_
Бечеј	ДОЊИ РИТ	597	25991	0.0075	земљиште под зградом-објектом			Правно и фактичко стање се разликују- на терену није пољопривредно земљиште-прилог Записник комисије за израду програма или Републичког пољопривредног инспектора	Није пољопривредно земљиште_
Бечеј	ДОЊИ РИТ	597	25991	0.0059	земљиште под зградом-објектом			Правно и фактичко стање се разликују- на терену није пољопривредно земљиште-прилог Записник комисије за израду програма или Републичког пољопривредног инспектора	Није пољопривредно земљиште_
Бечеј	ДОЊИ РИТ	597	25991	0.0144	земљиште под зградом-објектом			Правно и фактичко стање се разликују- на терену није пољопривредно земљиште-прилог Записник комисије за израду програма или Републичког пољопривредног инспектора	Није пољопривредно земљиште_
Бечеј	ДОЊИ РИТ	597	25991	0.1534	њива	3		Правно и фактичко стање се разликују- на терену није пољопривредно земљиште-прилог Записник комисије за израду програма или Републичког пољопривредног инспектора	Није пољопривредно земљиште_
Бечеј	ДОЊИ РИТ	597	25992	0.4390	њива	3	насип	Правно и фактичко стање се разликују- на терену није пољопривредно земљиште-прилог Записник комисије за израду програма или Републичког пољопривредног инспектора	НАСИП
Бечеј	ДОЊИ РИТ	597	25993	0.2315	пашњак	1	насип	Правно и фактичко стање се разликују- на терену није пољопривредно земљиште-прилог Записник комисије за израду програма или Републичког пољопривредног инспектора	НАСИП
Бечеј	ДОЊИ РИТ	603	26006	0.0022	земљиште под зградом-објектом		шума	Правно и фактичко стање се разликују- на терену није пољопривредно земљиште-прилог Записник комисије за израду програма или Републичког пољопривредног инспектора	ШУМА

КО	Потес	Бр. листа непокретности	Број кат. парцеле	Површина	Култура	Класа	Култура-фактичко	Разлог изузимања	Напомена
Радичевић	ЈУГОСЛОВЕНСКЕ НАРОДНЕ АРМИЈЕ	626	96	0.1706	њива	1		Правно и фактичко стање се разликују- на терену није пољопривредно земљиште-прилог Записник комисије за израду програма или Републичког пољопривредног инспектора	Није пољопривредно земљиште_
Радичевић	ВЕЉКА ВЛАХОВИЦА	746	97	0.0035	земљиште под зградом-објектом			Правно и фактичко стање се разликују- на терену није пољопривредно земљиште-прилог Записник комисије за израду програма или Републичког пољопривредног инспектора	Није пољопривредно земљиште_
Радичевић	ВЕЉКА ВЛАХОВИЦА	746	97	0.0017	земљиште под зградом-објектом			Правно и фактичко стање се разликују- на терену није пољопривредно земљиште-прилог Записник комисије за израду програма или Републичког пољопривредног инспектора	Није пољопривредно земљиште_
Радичевић	ВЕЉКА ВЛАХОВИЦА	746	97	0.0093	земљиште под зградом-објектом			Правно и фактичко стање се разликују- на терену није пољопривредно земљиште-прилог Записник комисије за израду програма или Републичког пољопривредног инспектора	Није пољопривредно земљиште_
Радичевић	ВЕЉКА ВЛАХОВИЦА	746	97	0.0500	земљиште уз зграду - објекат			Правно и фактичко стање се разликују- на терену није пољопривредно земљиште-прилог Записник комисије за израду програма или Републичког пољопривредног инспектора	Није пољопривредно земљиште_
Радичевић	ВЕЉКА ВЛАХОВИЦА	746	97	0.0553	њива	1		Правно и фактичко стање се разликују- на терену није пољопривредно земљиште-прилог Записник комисије за израду програма или Републичког пољопривредног инспектора	Није пољопривредно земљиште_
Радичевић	ВЕЉКА ВЛАХОВИЦА	746	97	0.0028	земљиште под зградом-објектом			Правно и фактичко стање се разликују- на терену није пољопривредно земљиште-прилог Записник комисије за израду програма или Републичког пољопривредног инспектора	Није пољопривредно земљиште_
УКУПНО	Радичевић			158.8626					
УКУПНО ЈЛС				1,882.9333					

На основу документације наведених лица, а у складу са објављеним Јавним позивом за доказивање права пречег закупа пољопривредног земљишта у државној својини и Јавним позивом за остваривање права коришћења без плаћања накнаде пољопривредног земљишта у државној својини на територији општине БЕЧЕЈ и Законом о пољопривредном земљишту, Комисија за израду годишњег програма заштите, уређења и коришћења пољопривредног земљишта општине БЕЧЕЈ је утврдила да иста лица остварују/односно не остварују право пречег закупа и коришћења без плаћања накнаде, а које је доставила Министарству одговара под пуном кривичном, прекршајном и материјалном одговорношћу.

Комисија за израду годишњег програма заштите, уређења и коришћења пољопривредног земљишта

Председник Комисије (др Анђелко Мишковић) Мишковић (потпис)

Заменик Председника Комисије() _____ (потпис)

Члан 1 (Лазар Цигурски) Лазар Цигурски (потпис)

Члан 2 (Карољ Беркеш) Верањо Карољ (потпис)

Члан 3 (Тибор Балзам) Тибор Балзам (потпис)

Члан 4 (Ласло Фриш) Ласло Фриш (потпис)

Члан 5 (Глигорије Кубат) Глигорије Кубат (потпис)

Члан 6 (Звонко Дајевић) Звонко Дајевић (потпис)

Члан 7 (Маријана Ловрић) Маријана Ловрић (потпис)

ИЗЈАВА

Комисија за израду годишњег програма заштите, уређења и коришћења пољопривредног земљишта општине БЕЧЕЈ за 2018. годину, користила је податке из јавне евиденције о непокретности и на основу истих израдила Годишњи програм заштите, уређења и коришћења пољопривредног земљишта за 2018. годину, а увидом у фактичко стање на терену, ортофото снимке и другу расположиву документацију утврдила које се земљиште из ових података изузима из поступка давања у закуп, односно на коришћење и за све наведене податке и наводе одговара под пуном кривичном, прекршајном и материјалном одговорношћу.

Програм су сачинили следећи чланови Комисије:

Председник Комисије (др Анђелко Мишковић) Анђелко Мишковић
Заменик председника Комисије () Кривомир Милић
Члан 1 (Лазар Цигурски) Лазар Цигурски
Члан 2 (Карољ Беркеш) Карољ Беркеш
Члан 3 (Тибор Балзам) Тибор Балзам
Члан 4 (Ласло Фриш) Ласло Фриш
Члан 5 (Глигорије Кубат) Глигорије Кубат
Члан 6 (Звонко Дајевић) Звонко Дајевић
Члан 7 (Маријана Ловрић) Маријана Ловрић (потпис)

Општина БЕЧЕЈ
Општинска управа
Комисија за давање мишљења на Предлог годишњег програма
заштите, уређења и коришћења пољопривредног земљишта на
територији општине БЕЧЕЈ за 2018. годину
Број: II 320-137/2018
07.06.2018 године

На основу члана 60.став 3. Закона о пољопривредном земљишту („Службени гласник РС“, бр. 62/06, 65/08 – др. закон, 41/09 , 112/15 и 80/17), Комисија за давање мишљења на Годишњи програм заштите, уређења и коришћења пољопривредног земљишта за територији општине БЕЧЕЈ за 2018. годину, образована Решењем Председника општине, број: П 02-25/2018 од 16.03.2018. године, даје

ПОЗИТИВНО МИШЉЕЊЕ

на Предлог годишњег програма заштите, уређења и коришћења пољопривредног земљишта за територији општине БЕЧЕЈ за 2018. годину, који је израдила Комисија за израду годишњег програма заштите, уређења и коришћења пољопривредног земљишта за територији општине БЕЧЕЈ за 2018. годину, образована Решењем Скупштине општине БЕЧЕЈ, Број: I 020-9/2013 од 31.01.2013. године.

КОМИСИЈА:

Председник Комисије (Зоран Поповић, дипломирани инжењер пољопривреде) Поповић З. (потпис)

Заменик председника Комисије () _____ (потпис)

Члан 1 (Наталија Тобцић) Наталија Тобцић (потпис) пољопривредник уписан у Регистар пољ. газд.

Члан 2 (Павле Ракић) Ракић (потпис) пољопривредник уписан у Регистар пољ. газд.

Члан 3 (Дорословачки Милан) Дорословачки Милан (потпис) пољопривредник уписан у Регистар пољ. газд.

Члан 4 (Миомир Јеленић) М. Јеленић (потпис) члан већа за туризам ОУ Бечеј

Члан 5 (Виђенко Вујиновић) Вујиновић (потпис) запослен у ОУ Бечеј

Службени лист општине Бечеј се издаје по потреби
Издавач: Општина Бечеј, Трг ослобођења бр. 2 – тел.: 6811-922
Лице које обавља послове одговорног уредника: Мирјана Намачински
Годишња претплата за 2017. годину 1.750,00 динара
Штампа: Општинска управа општине Бечеј,
ПИБ: 100742635, Матични број: 08359466, Текући рачун Општинске управе општине Бечеј
код Управе за трезор 840-138640-47

-----0-----

Óbecse Község Hivatalos Lapja szükség szerint jelenik meg.
Kiadó: Óbecse község, Felszabadulás tér 2. – tel: 6811-922
A felelős szerkesztő feladatait ellátó személy: Mirjana Namačinski
Előfizetési díj a 2017. évre: 1.750,00 dinár
Nyomtatja: Óbecse Község Közigazgatási Hivatala
PIB: 100742635, Törzsszám: 08359466, Óbecse Község Közigazgatási Hivatala folyószámlaszáma:
Uprava za trezor 840-138640-47